

Assainissement

- Réseau assainissement
- AssEUIC

ASST

- Bassin d'orage
- Déversoir d'orage
- Point de relèvement
- Station eaux usées
- Réseau Assainissement
- Réseau unitaire
- Tranchées d'infiltration
- Réseau eaux pluviales
- COMMUNE



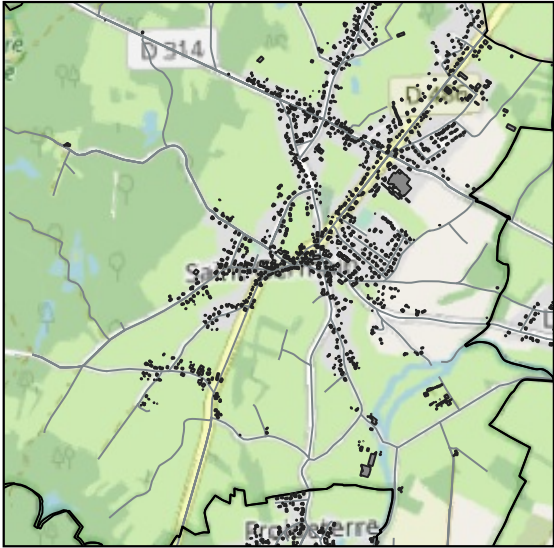
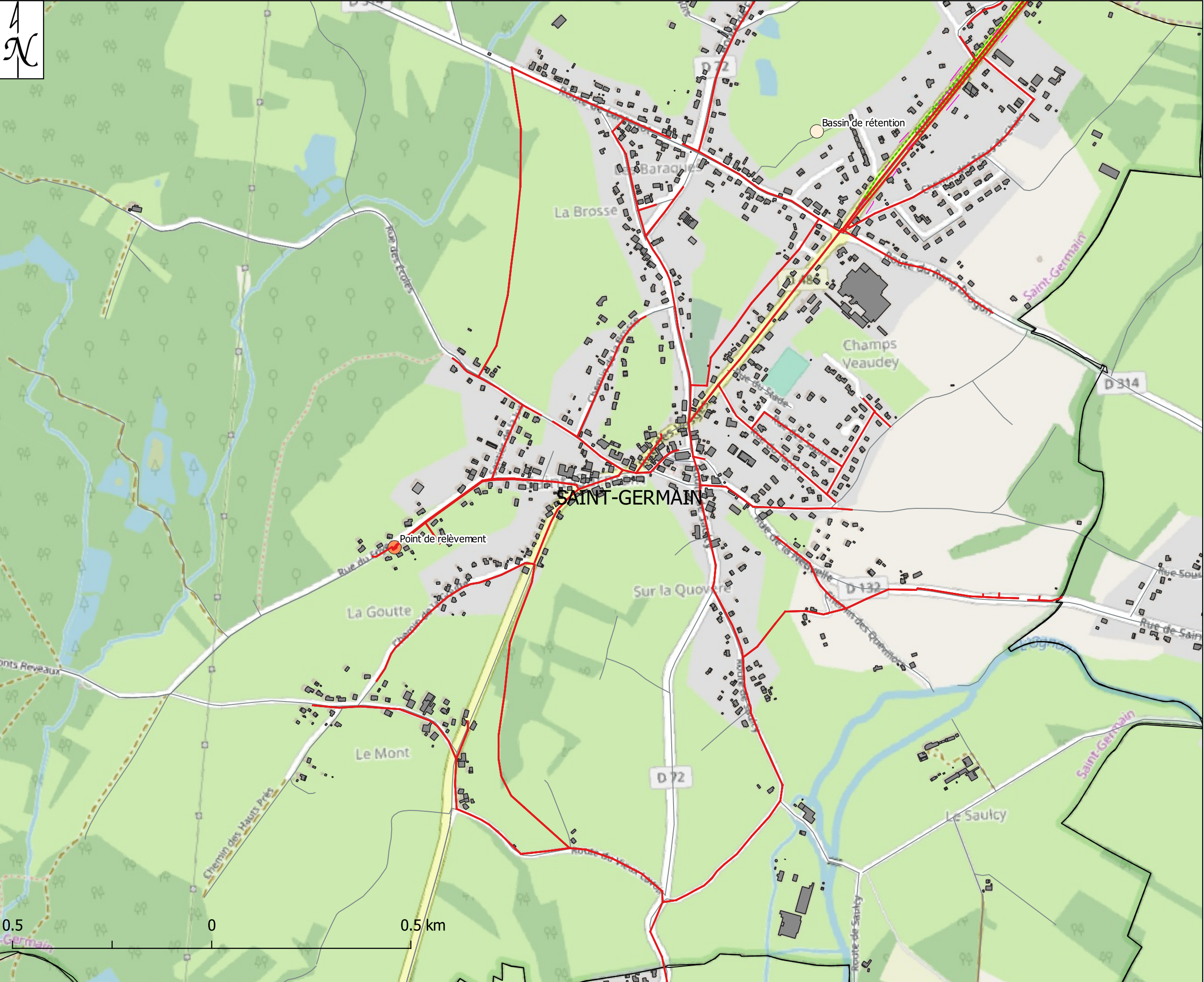

Assainissement

- Réseau assainissement
- AssEUIC

ASST

- Bassin d'orage
- Déversoir d'orage
- Point de relèvement
- Station eaux usées
- Réseau Assainissement
- Réseau unitaire
- Tranchées d'infiltration
- Réseau eaux pluviales
- COMMUNE

0.5 0 0.5 km



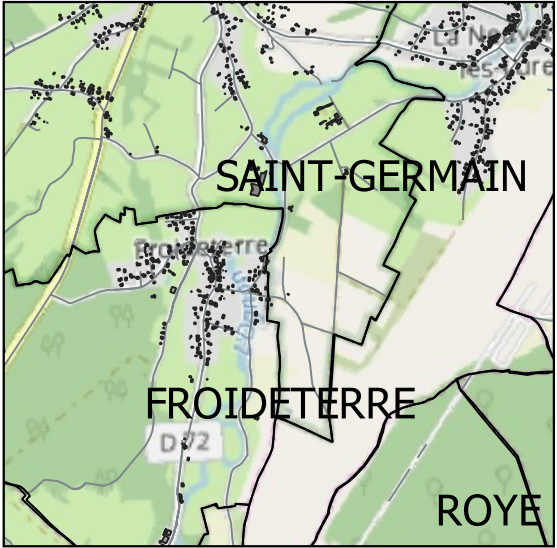
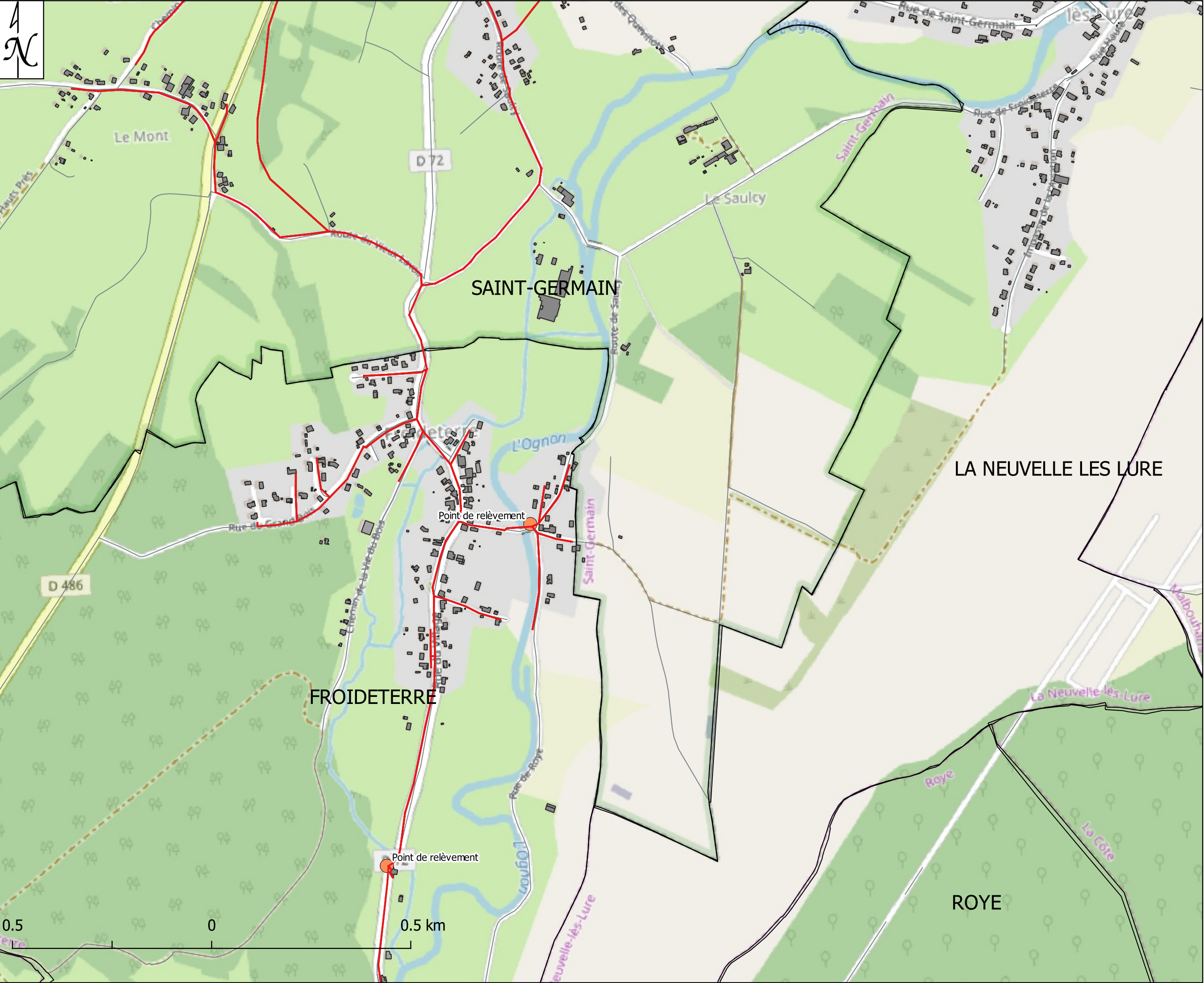

Assainissement

- Réseau assainissement
- AssEUIC

ASST

- Bassin d'orage
- Déversoir d'orage
- Point de relèvement
- Station eaux usées
- Réseau Assainissement
- Réseau unitaire
- Tranchées d'infiltration
- Réseau eaux pluviales
- COMMUNE



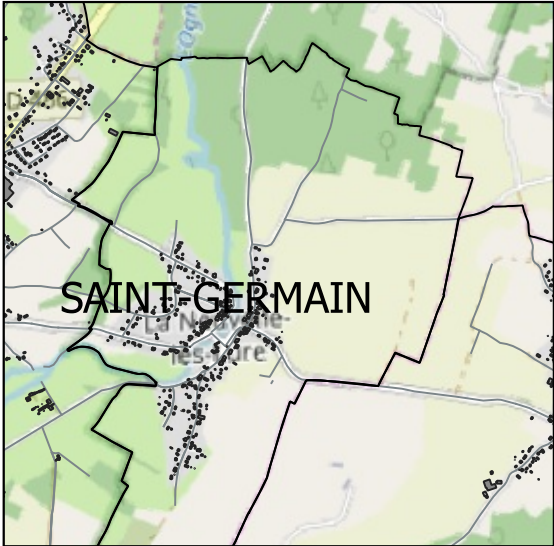
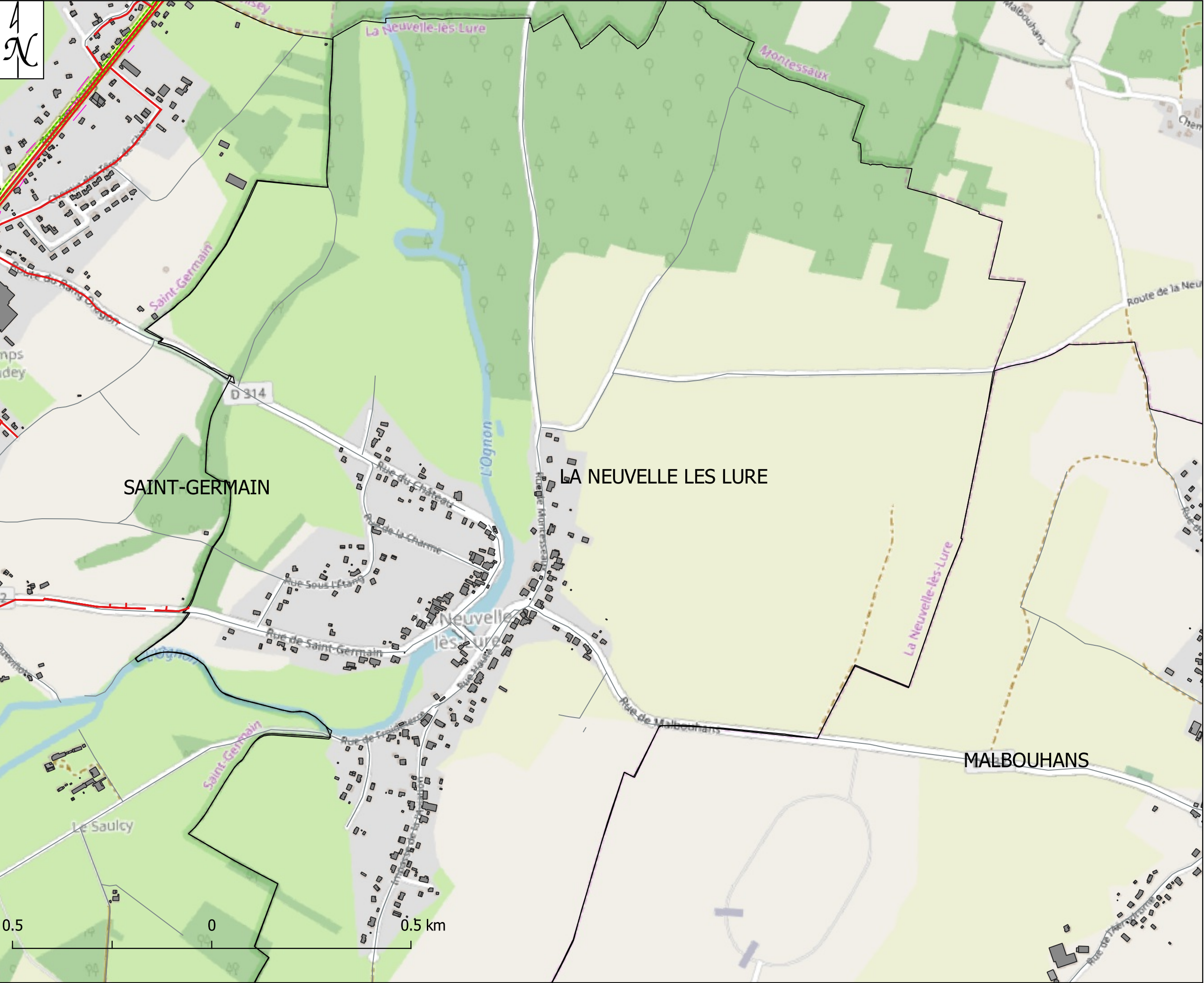

Assainissement

- Réseau assainissement
- AssEUIC

ASST

- Bassin d'orage
- Déversoir d'orage
- Point de relèvement
- Station eaux usées
- Réseau Assainissement
- Réseau unitaire
- Tranchées d'infiltration
- Réseau eaux pluviales
- COMMUNE



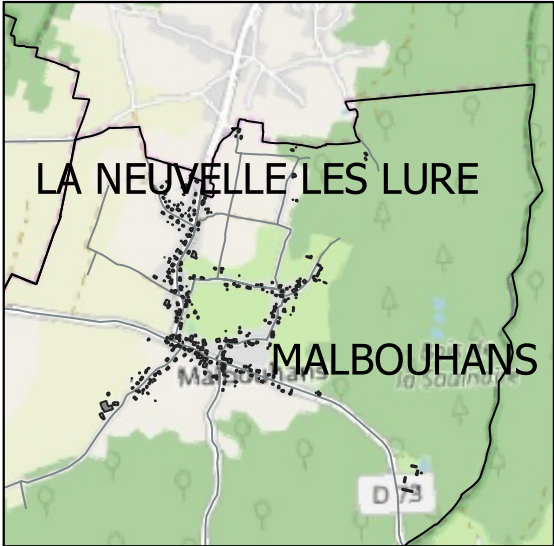
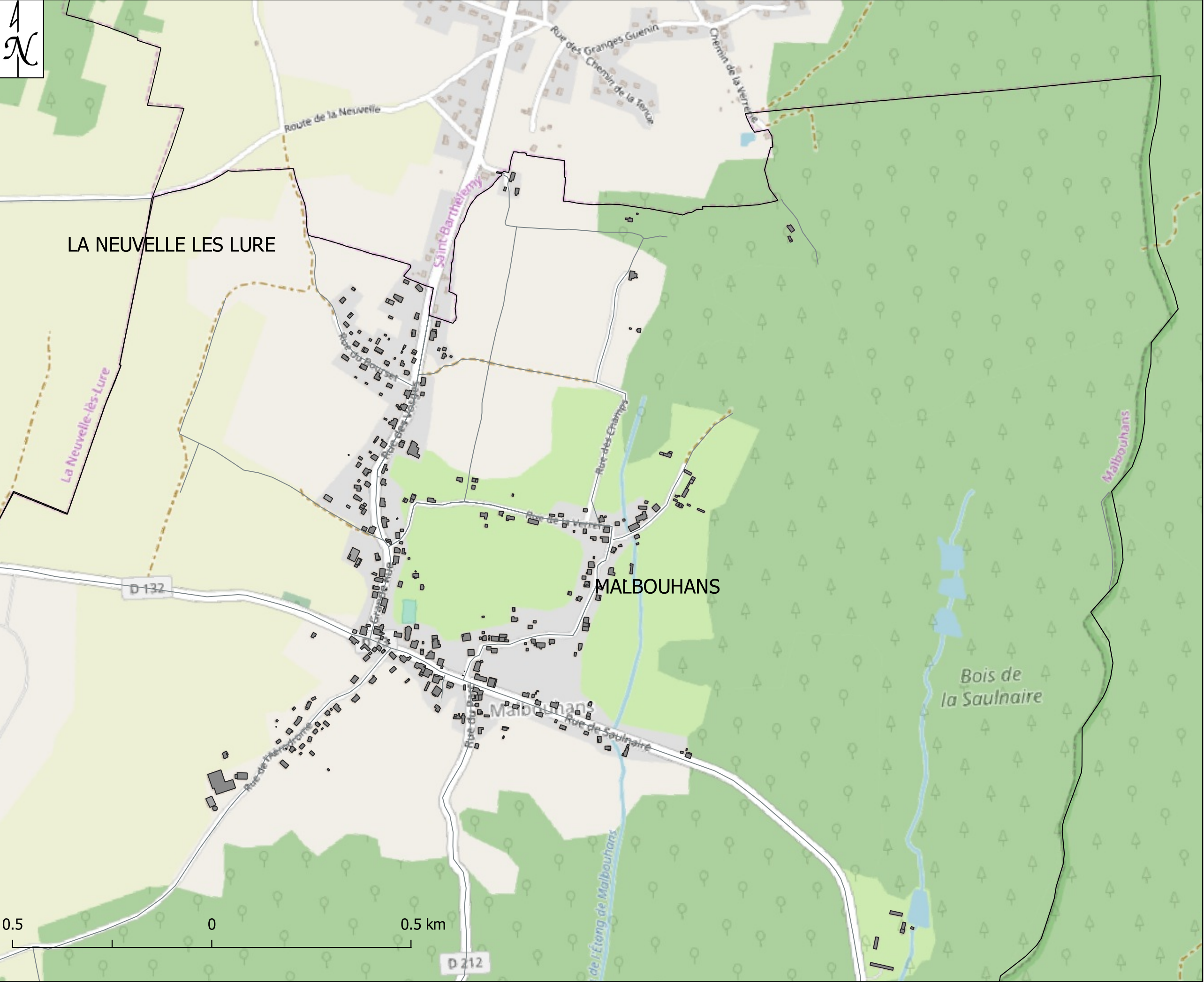

Assainissement

- Réseau assainissement
- AssEUIC

ASST

- Bassin d'orage
- Déversoir d'orage
- Point de relèvement
- Station eaux usées
- Réseau Assainissement
- Réseau unitaire
- Tranchées d'infiltration
- Réseau eaux pluviales
- COMMUNE

0.5 0 0.5 km



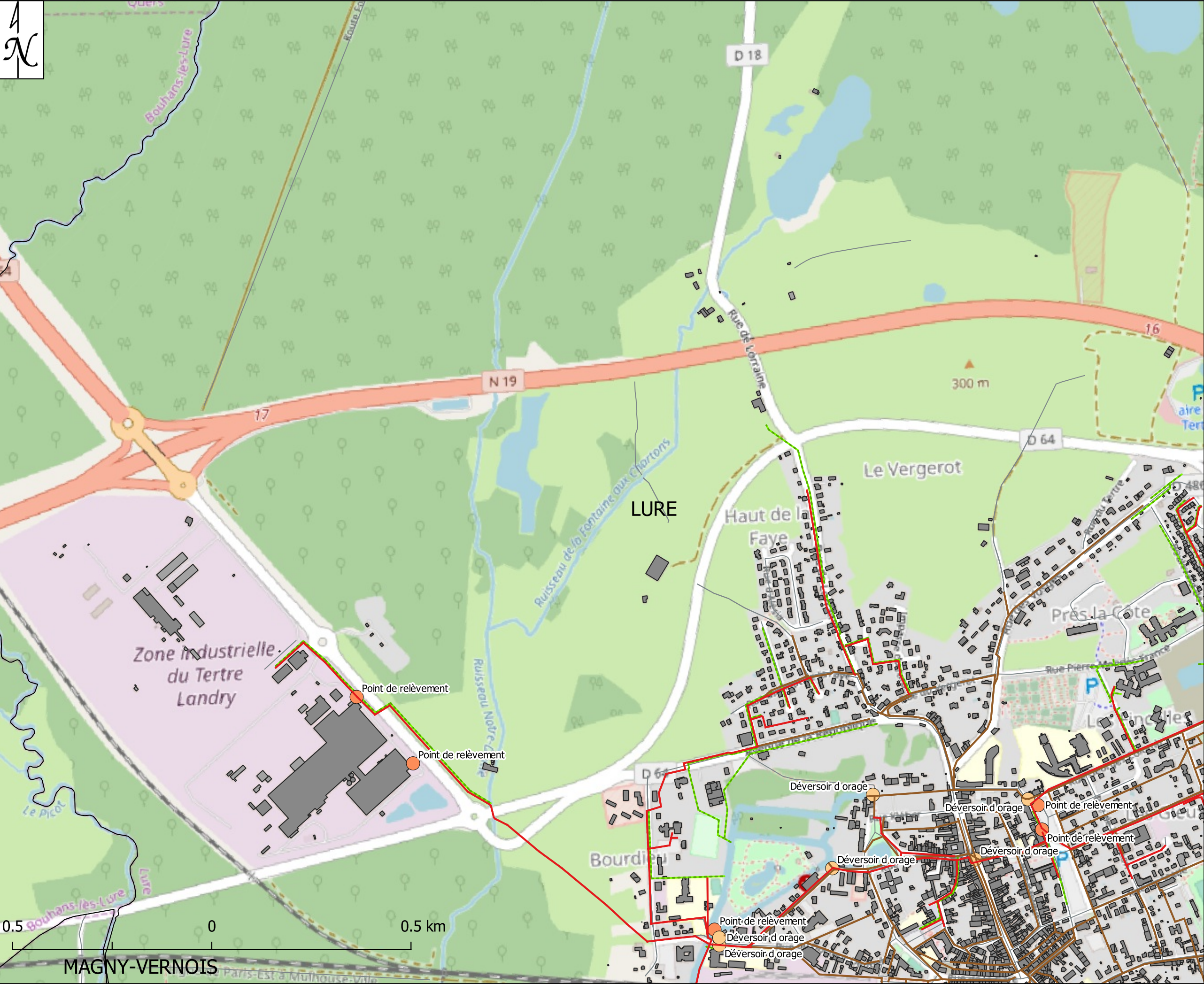

Assainissement

- Réseau assainissement
- AssEUIC

ASST

- Bassin d'orage
- Déversoir d'orage
- Point de relèvement
- Station eaux usées
- Réseau Assainissement
- Réseau unitaire
- Tranchées d'infiltration
- Réseau eaux pluviales
- COMMUNE



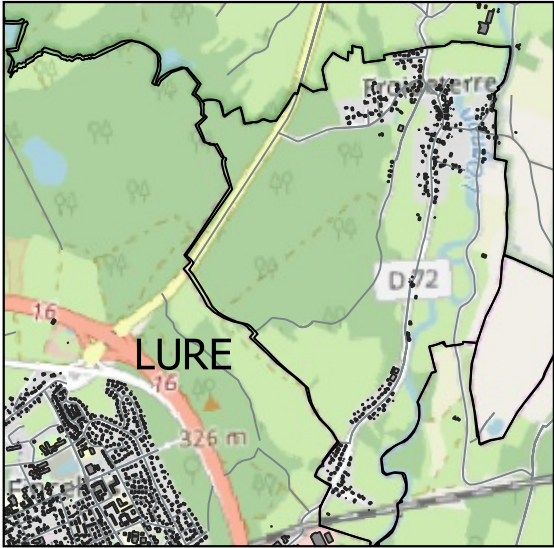
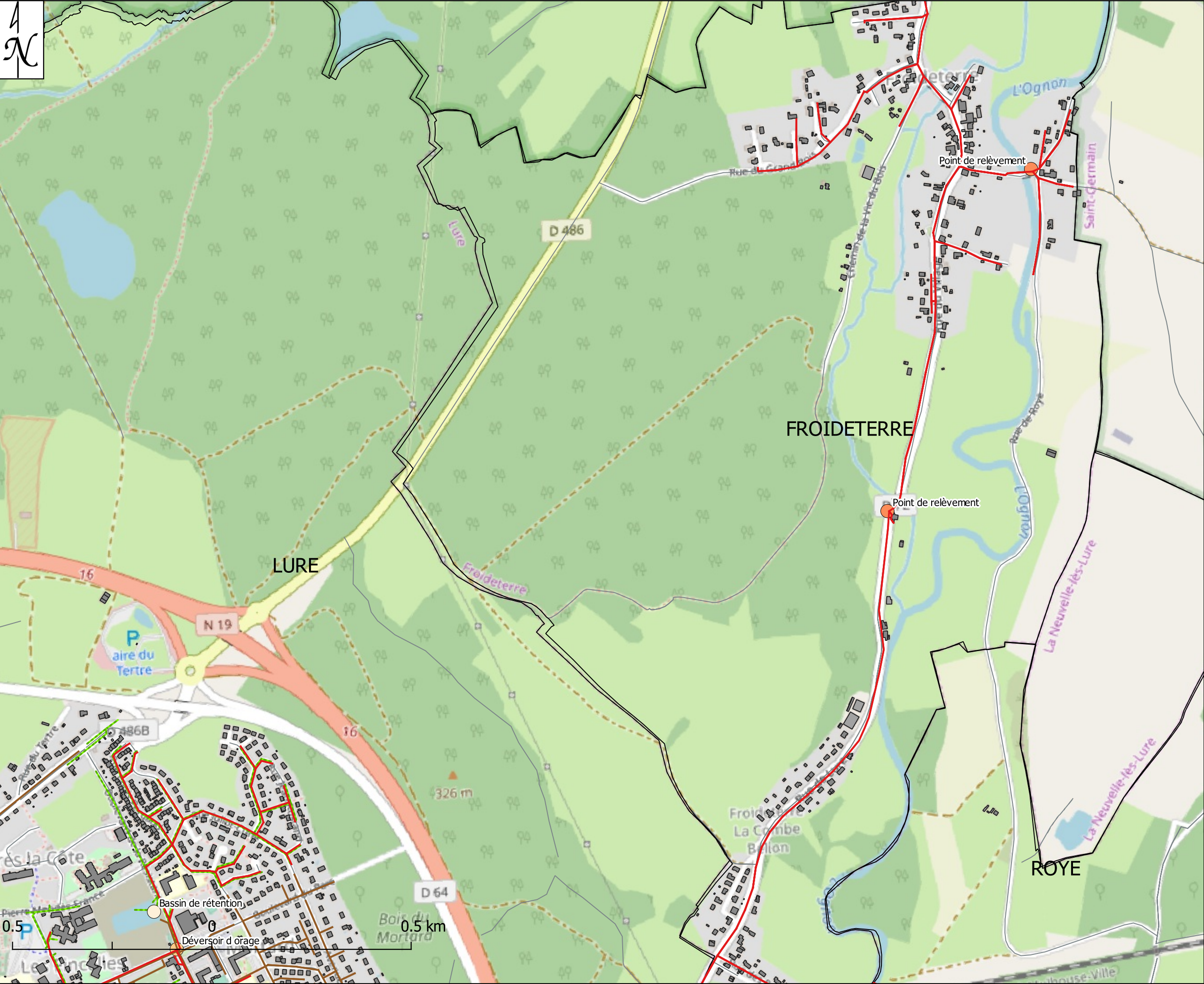

Assainissement

- Réseau assainissement
- AssEUIC

ASST

- Bassin d'orage
- Déversoir d'orage
- Point de relèvement
- Station eaux usées
- Réseau Assainissement
- Réseau unitaire
- Tranchées d'infiltration
- Réseau eaux pluviales
- COMMUNE



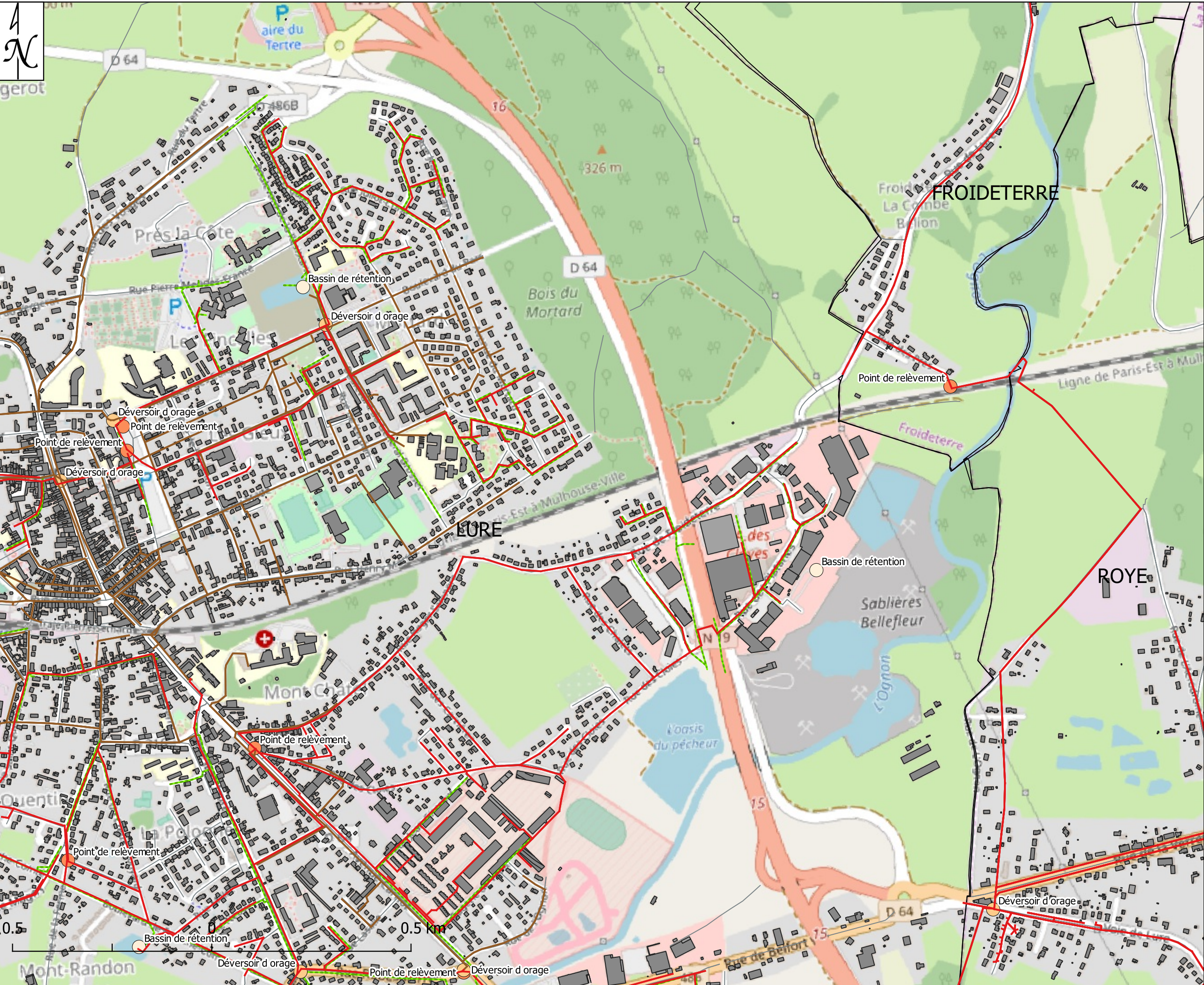

Assainissement

- Réseau assainissement
- AssEUIC

ASST





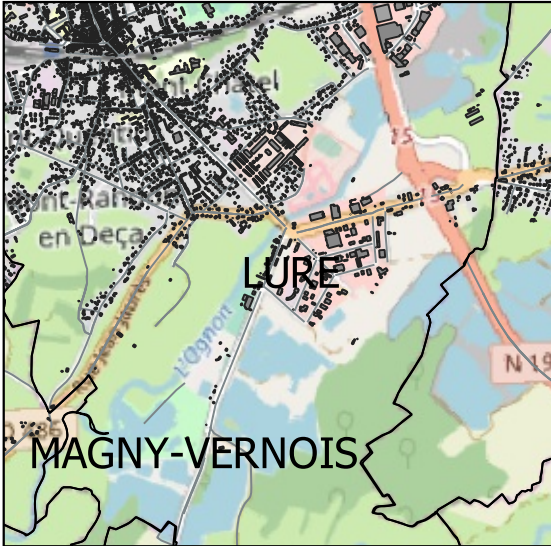



- Bassin d'orage
- Déversoir d'orage
- Point de relèvement
- Station eaux usées
- Réseau Assainissement
- Réseau unitaire
- Tranchées d'infiltration
- Réseau eaux pluviales
- COMMUNE





- Réseau assainissement  
— AssEUIC

# ASST

-  Bassin d'orage
-  Déversoir d'orage
-  Point de relèvement
-  Station eaux usées
-  Réseau Assainissement
-  Réseau unitaire
-  Tranchées d'infiltration
-  Réseau eaux pluviales
-  COMMUNE

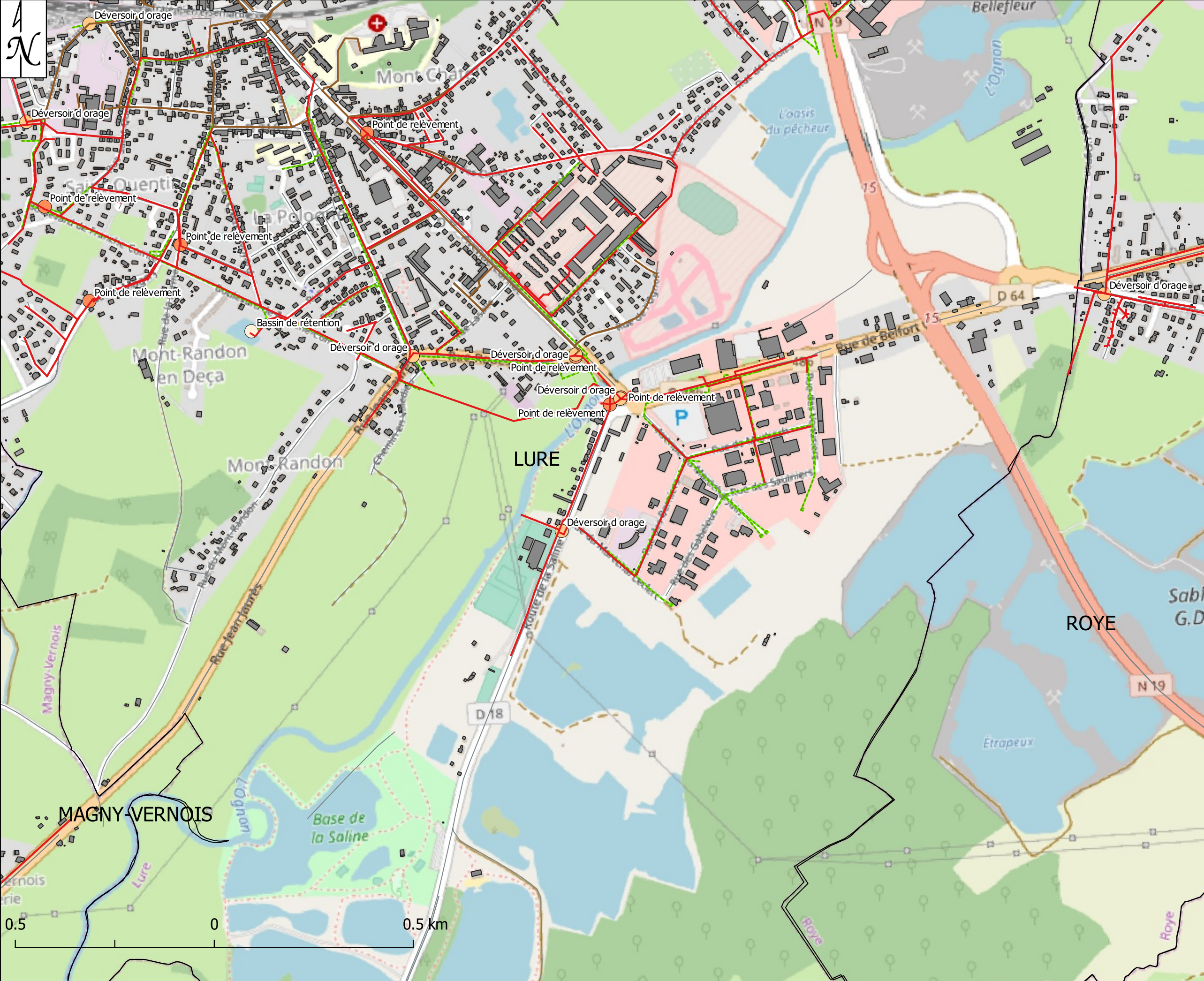



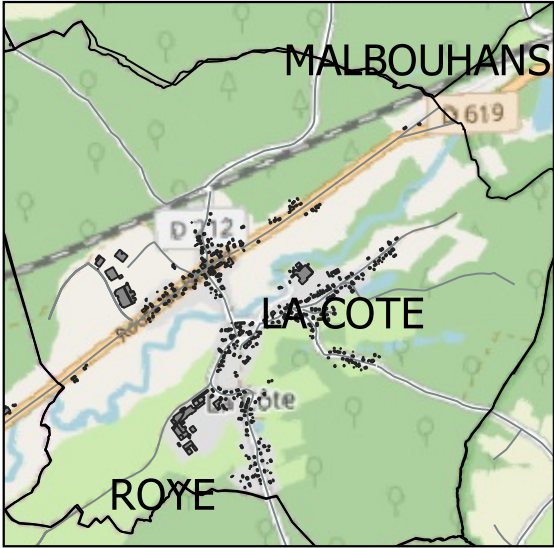
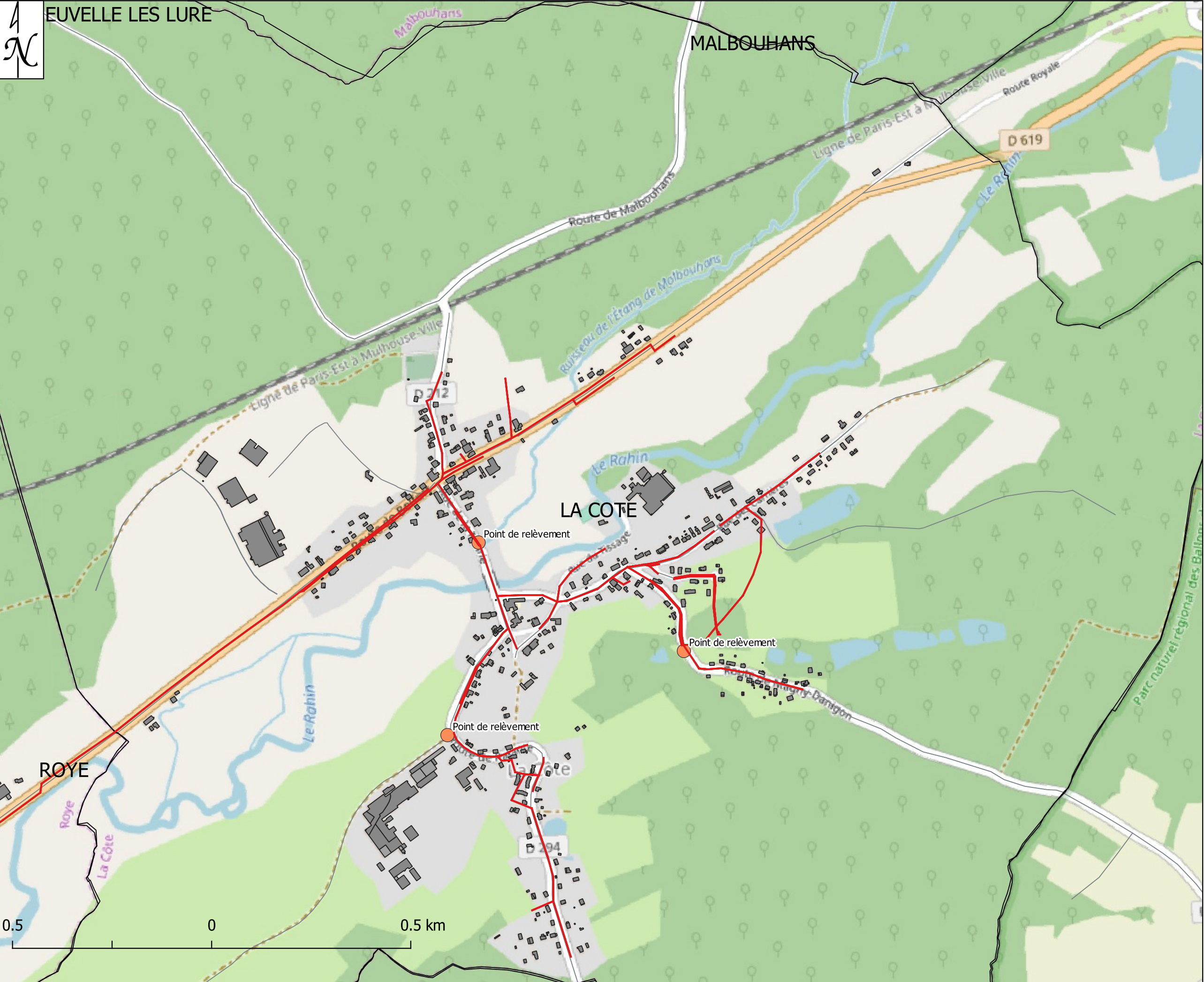

Assainissement

- Réseau assainissement
- AssEUIC

ASST

- Bassin d'orage
- Déversoir d'orage
- Point de relèvement
- Station eaux usées
- Réseau Assainissement
- Réseau unitaire
- Tranchées d'infiltration
- Réseau eaux pluviales
- COMMUNE



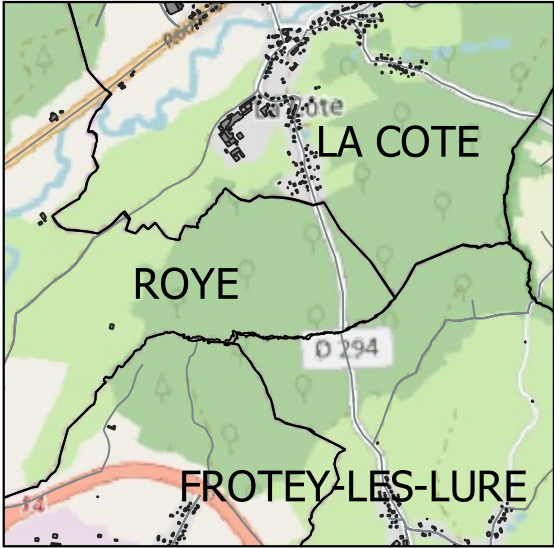
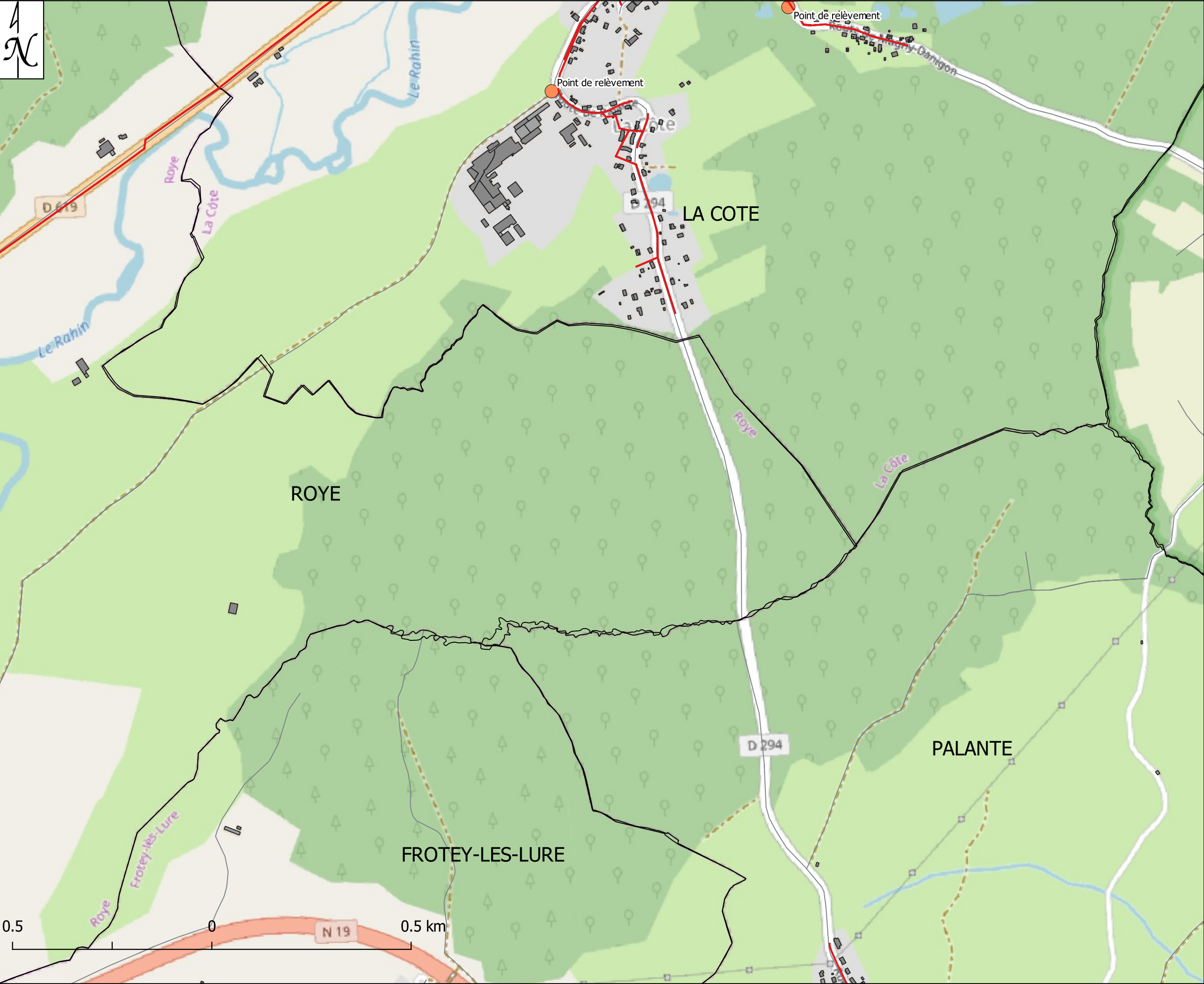

Assainissement

- Réseau assainissement
- AssEUIC

ASST

- Bassin d'orage
- Déversoir d'orage
- Point de relèvement
- Station eaux usées
- Réseau Assainissement
- Réseau unitaire
- Tranchées d'infiltration
- Réseau eaux pluviales
- COMMUNE



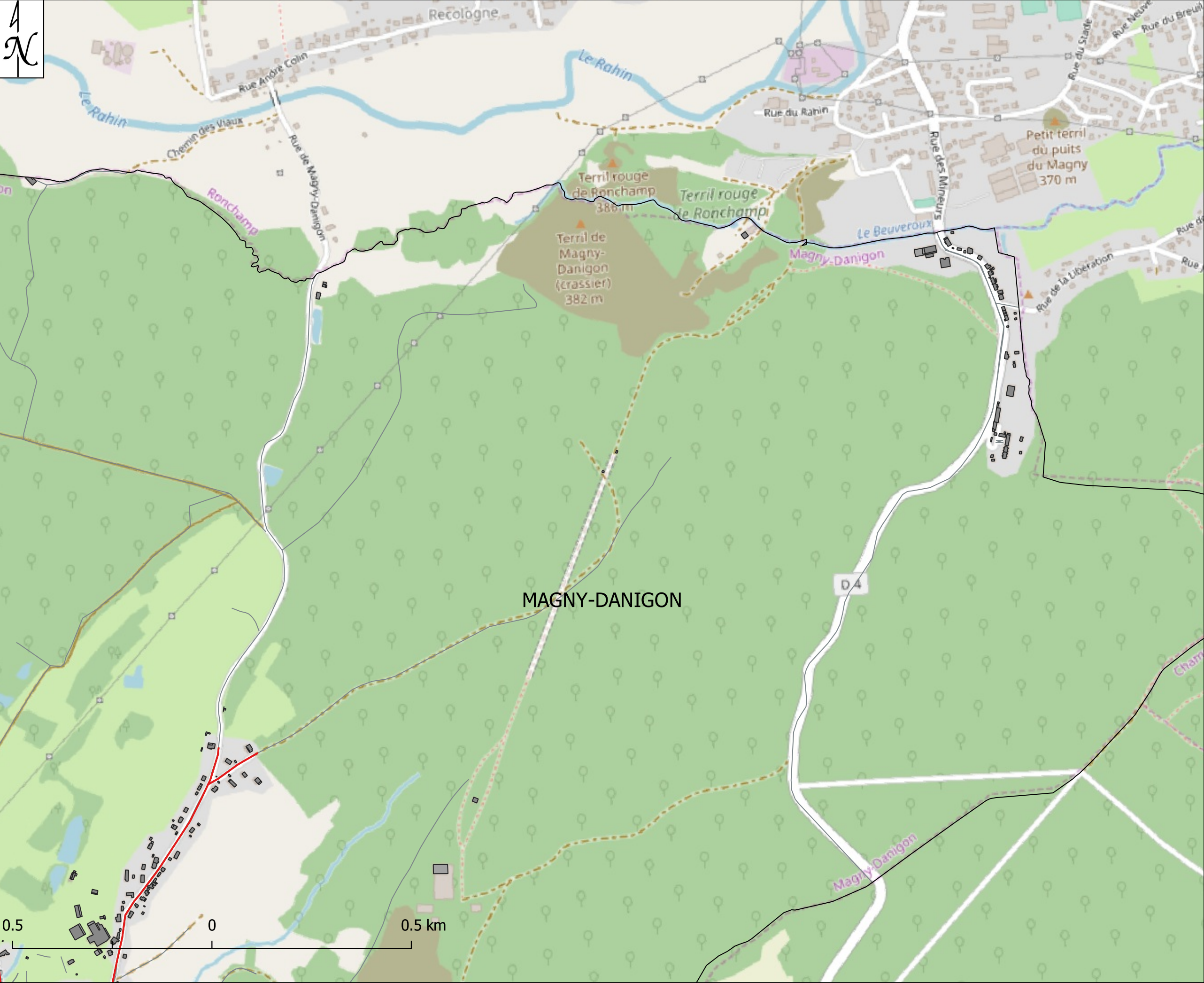

Assainissement

- Réseau assainissement
- AssEUIC

ASST

- Bassin d'orage
- Déversoir d'orage
- Point de relèvement
- Station eaux usées
- Réseau Assainissement
- Réseau unitaire
- Tranchées d'infiltration
- Réseau eaux pluviales
- COMMUNE



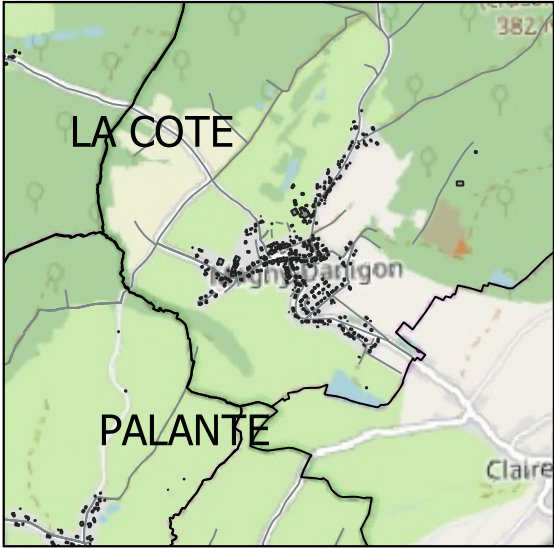
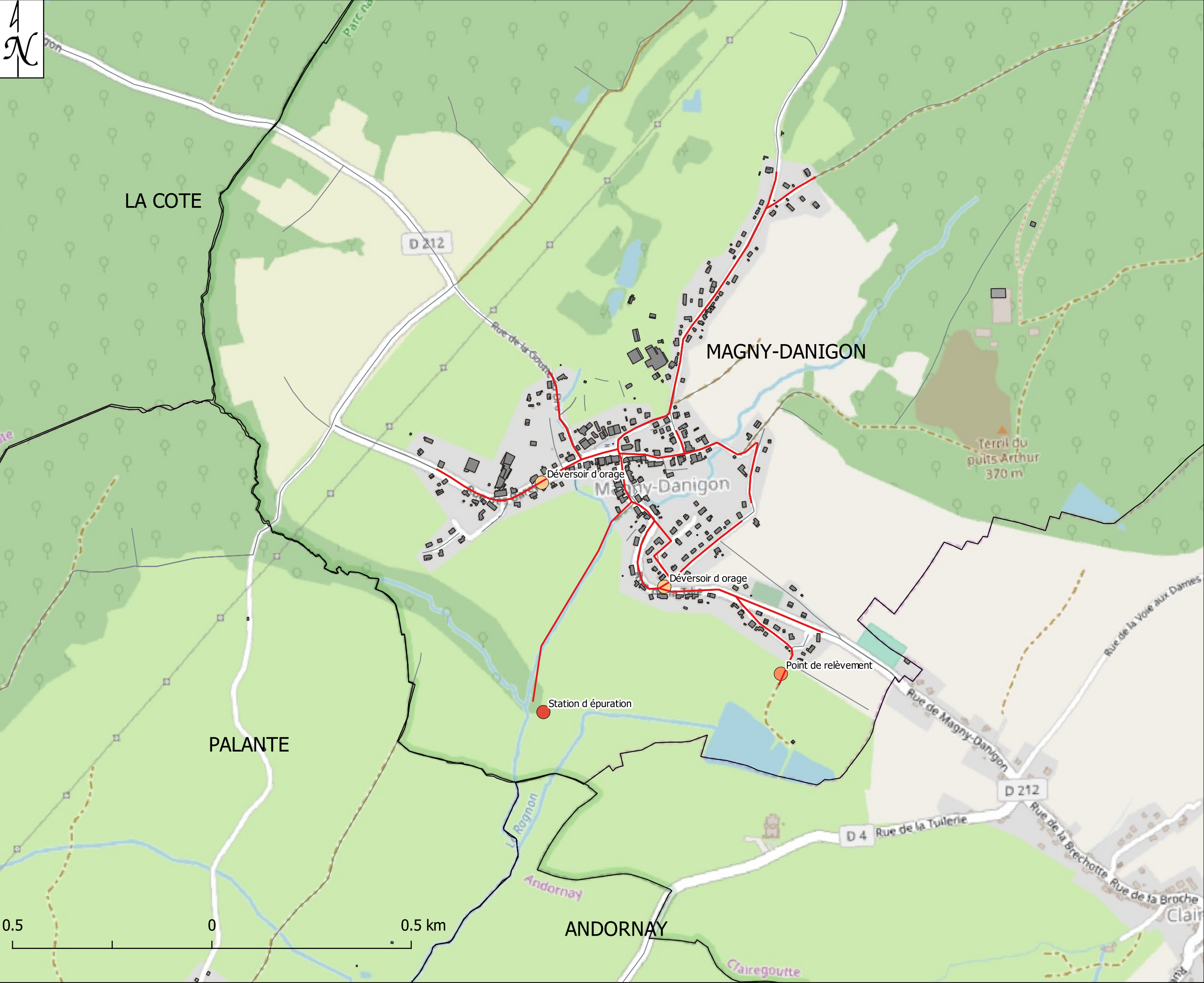

Assainissement

- Réseau assainissement
- AssEUIC

ASST

- Bassin d'orage
- Déversoir d'orage
- Point de relèvement
- Station eaux usées
- Réseau Assainissement
- Réseau unitaire
- Tranchées d'infiltration
- Réseau eaux pluviales
- COMMUNE



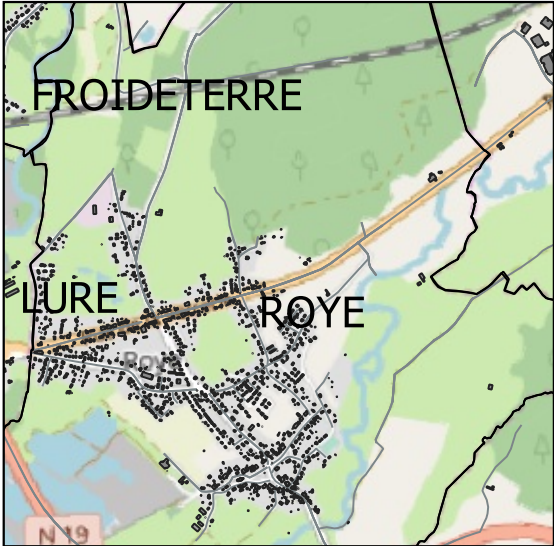
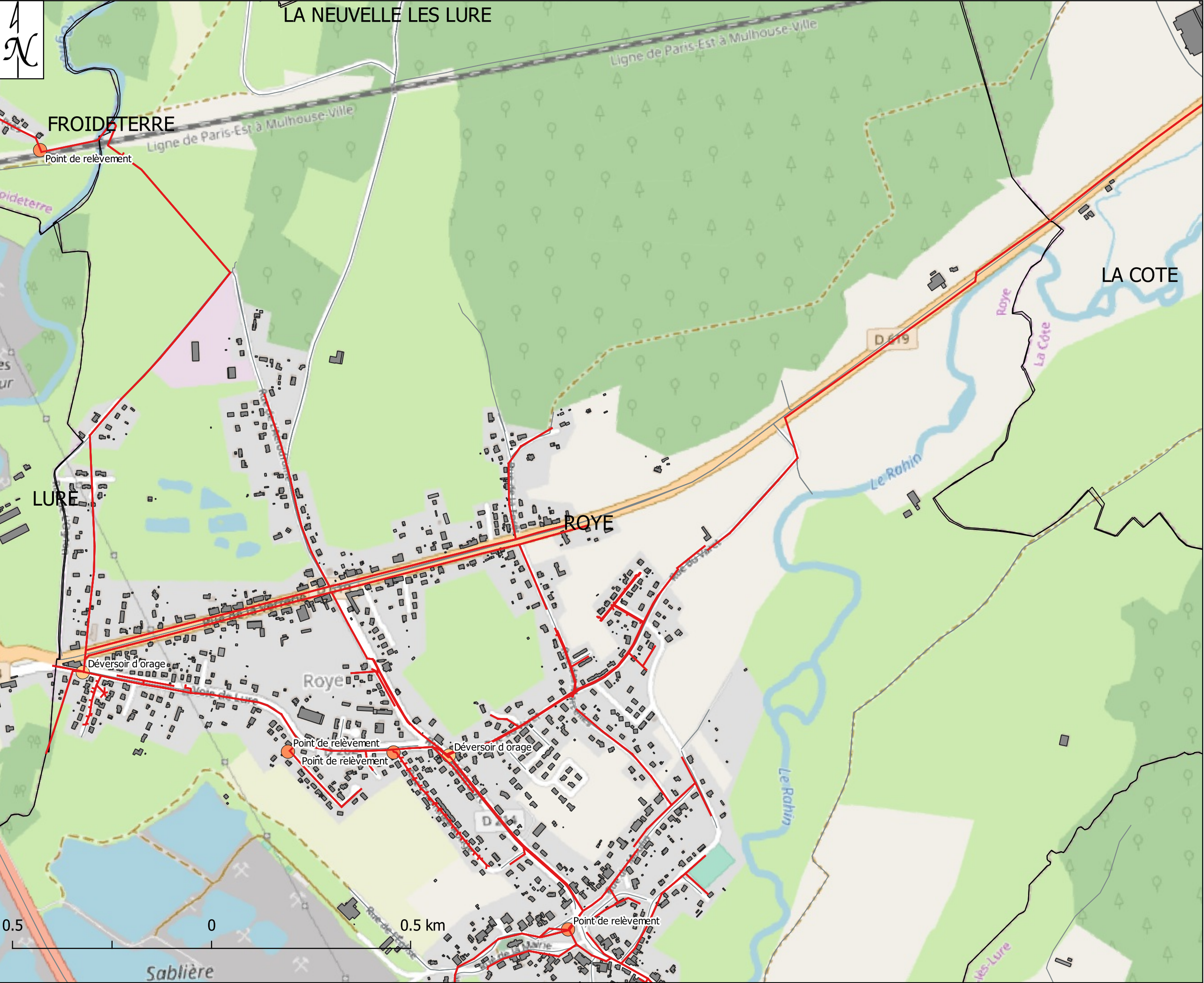

Assainissement

- Réseau assainissement
- AssEUIC

ASST

- Bassin d'orage
- Déversoir d'orage
- Point de relèvement
- Station eaux usées
- Réseau Assainissement
- Réseau unitaire
- Tranchées d'infiltration
- Réseau eaux pluviales
- COMMUNE



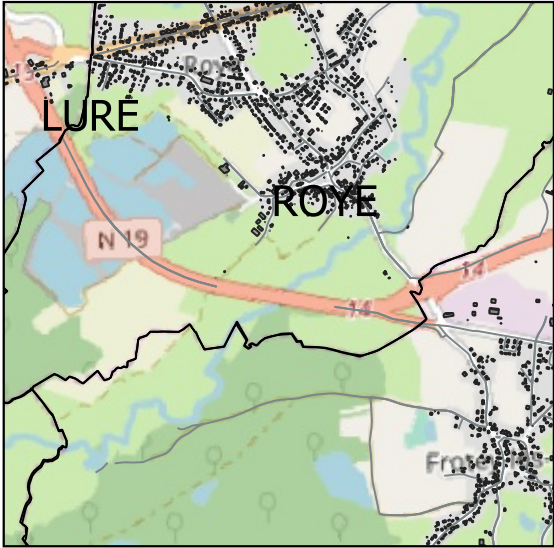
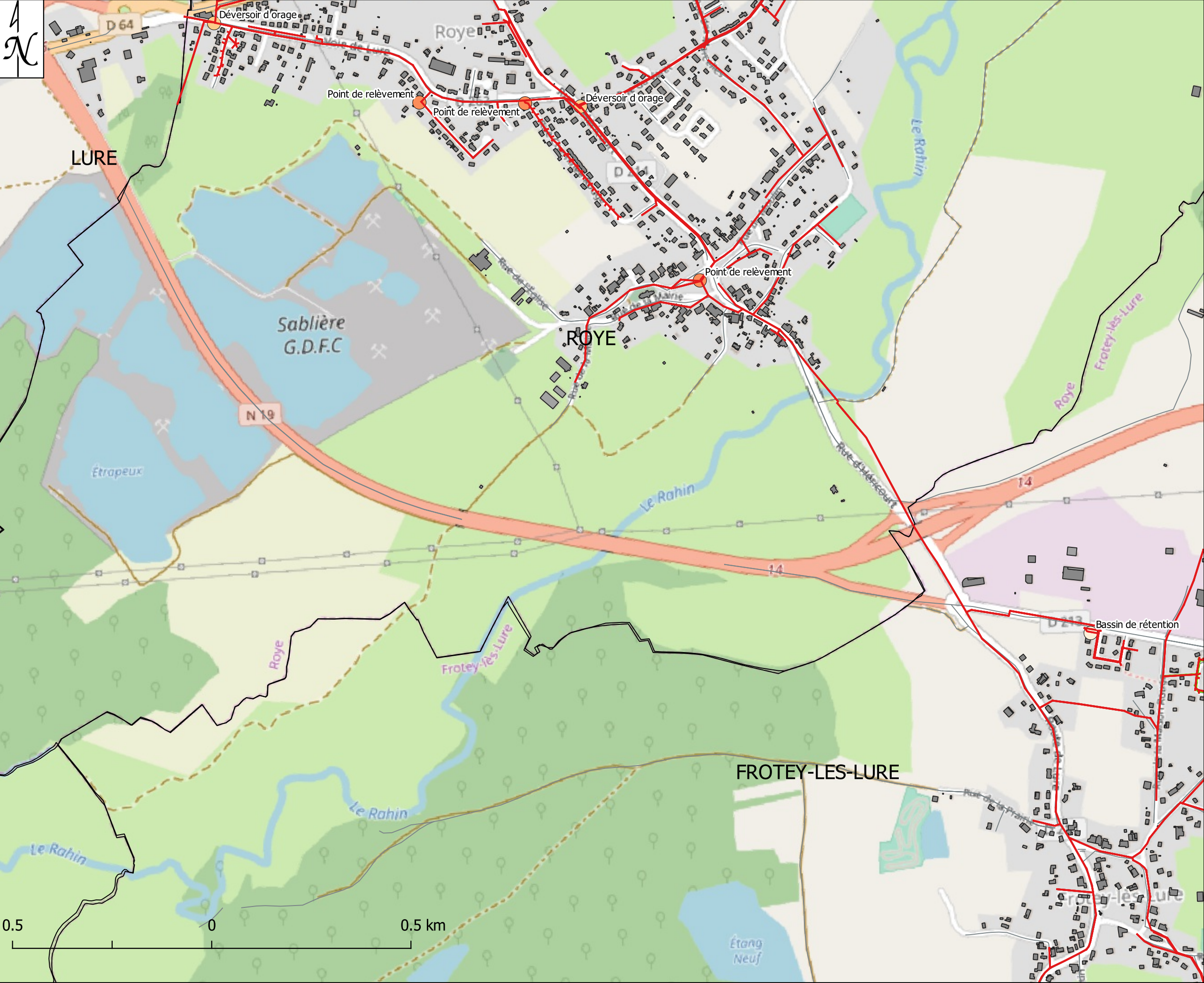

Assainissement

- Réseau assainissement
- AssEUIC

ASST

- Bassin d'orage
- Déversoir d'orage
- Point de relèvement
- Station eaux usées
- Réseau Assainissement
- Réseau unitaire
- Tranchées d'infiltration
- Réseau eaux pluviales
- COMMUNE



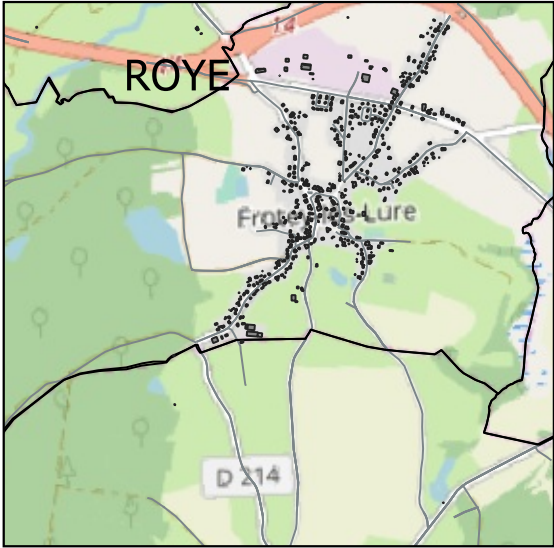
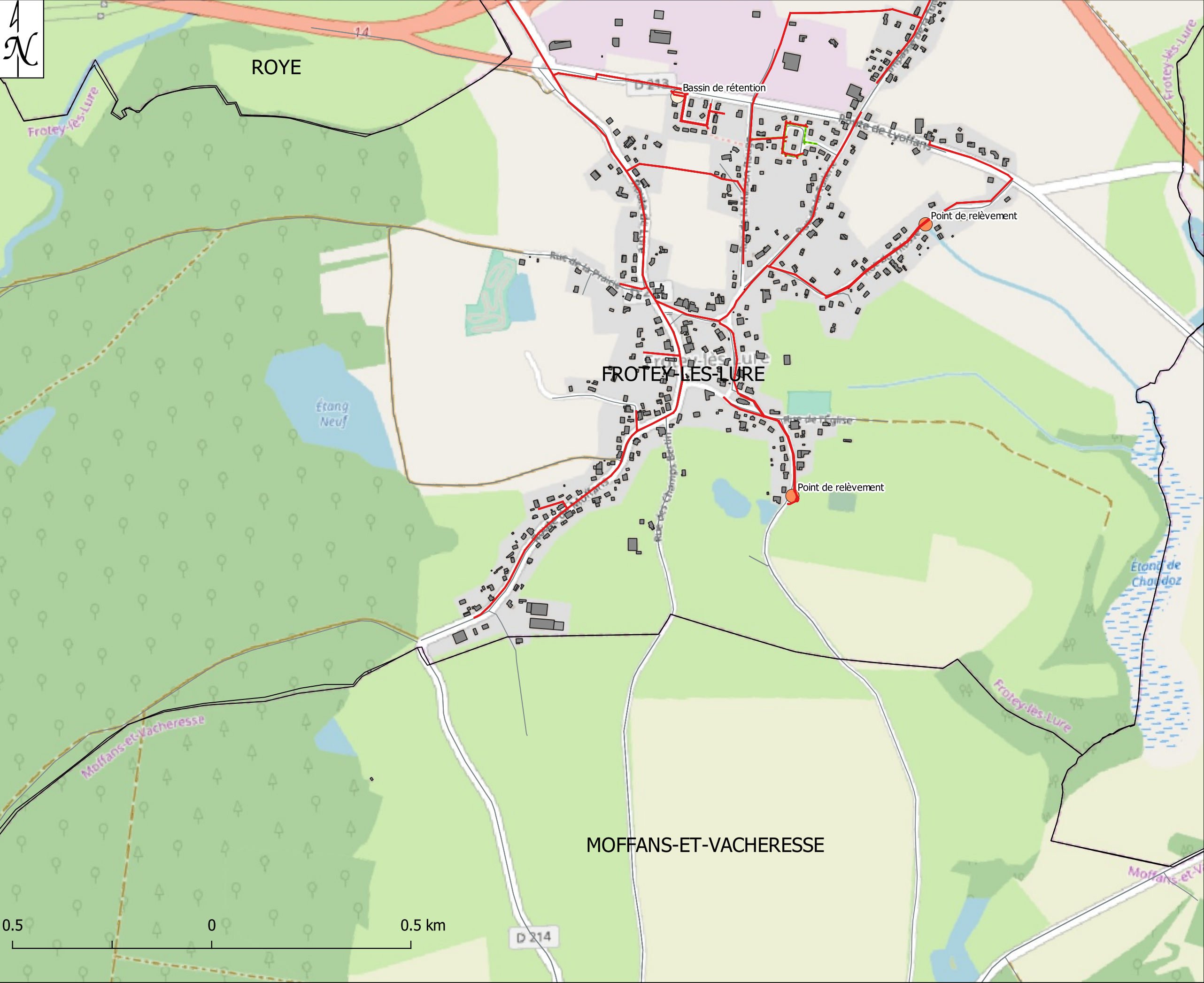

Assainissement

- Réseau assainissement
- AssEUIC

ASST

- Bassin d'orage
- Déversoir d'orage
- Point de relèvement
- Station eaux usées
- Réseau Assainissement
- Réseau unitaire
- Tranchées d'infiltration
- Réseau eaux pluviales
- COMMUNE



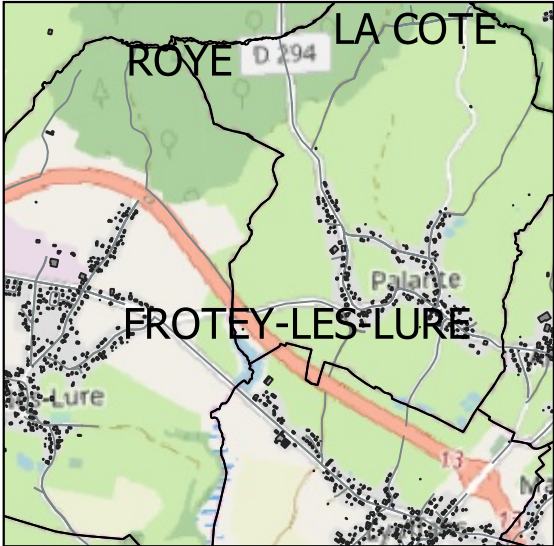
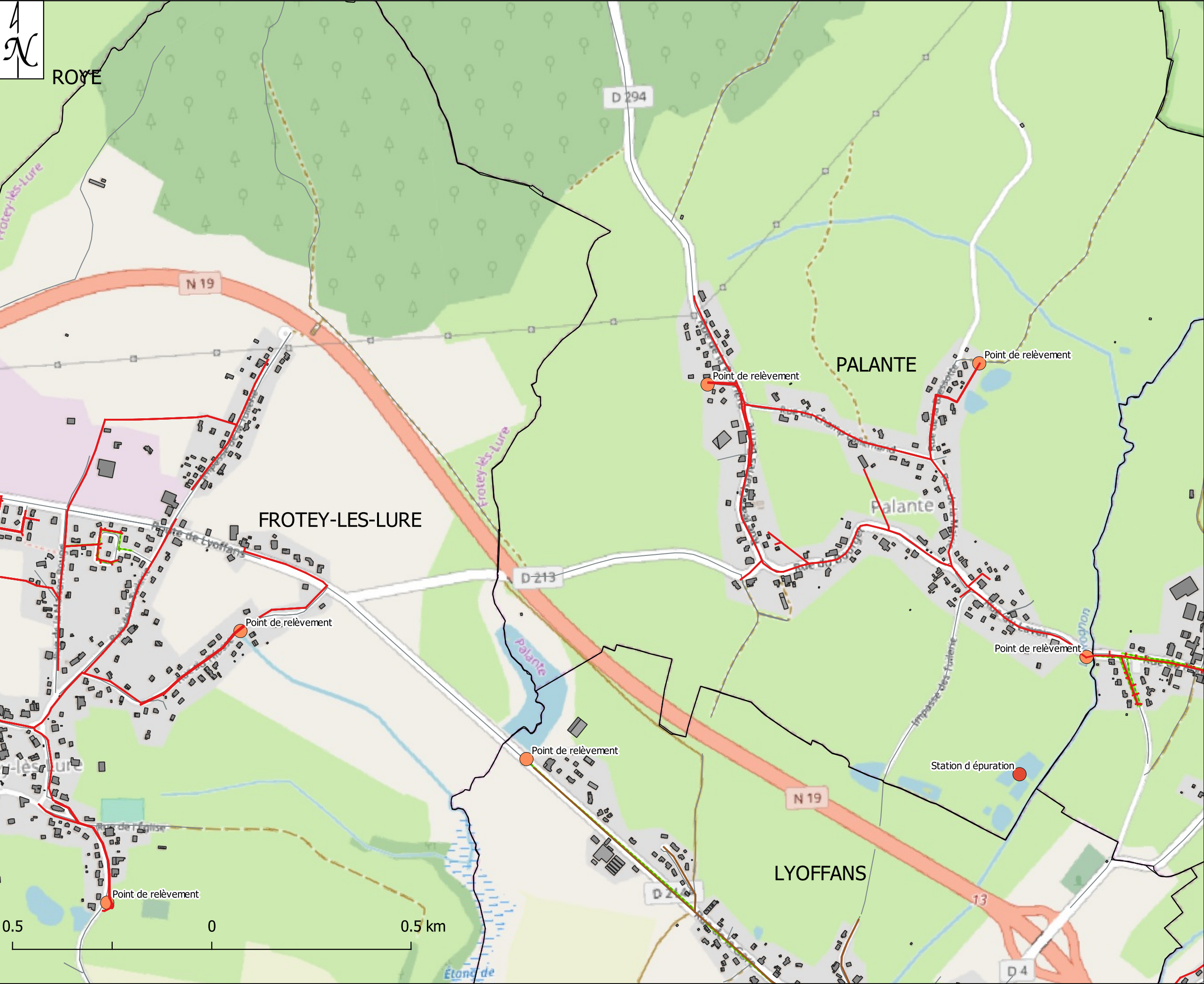

Assainissement

- Réseau assainissement
- AssEUIC

ASST

- Bassin d'orage
- Déversoir d'orage
- Point de relèvement
- Station eaux usées
- Réseau Assainissement
- Réseau unitaire
- Tranchées d'infiltration
- Réseau eaux pluviales
- COMMUNE



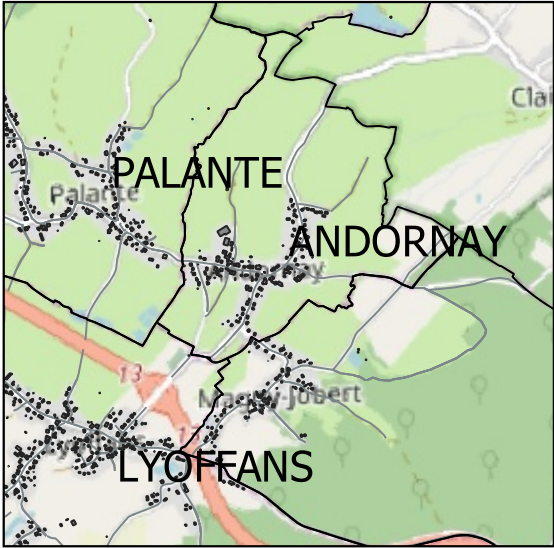
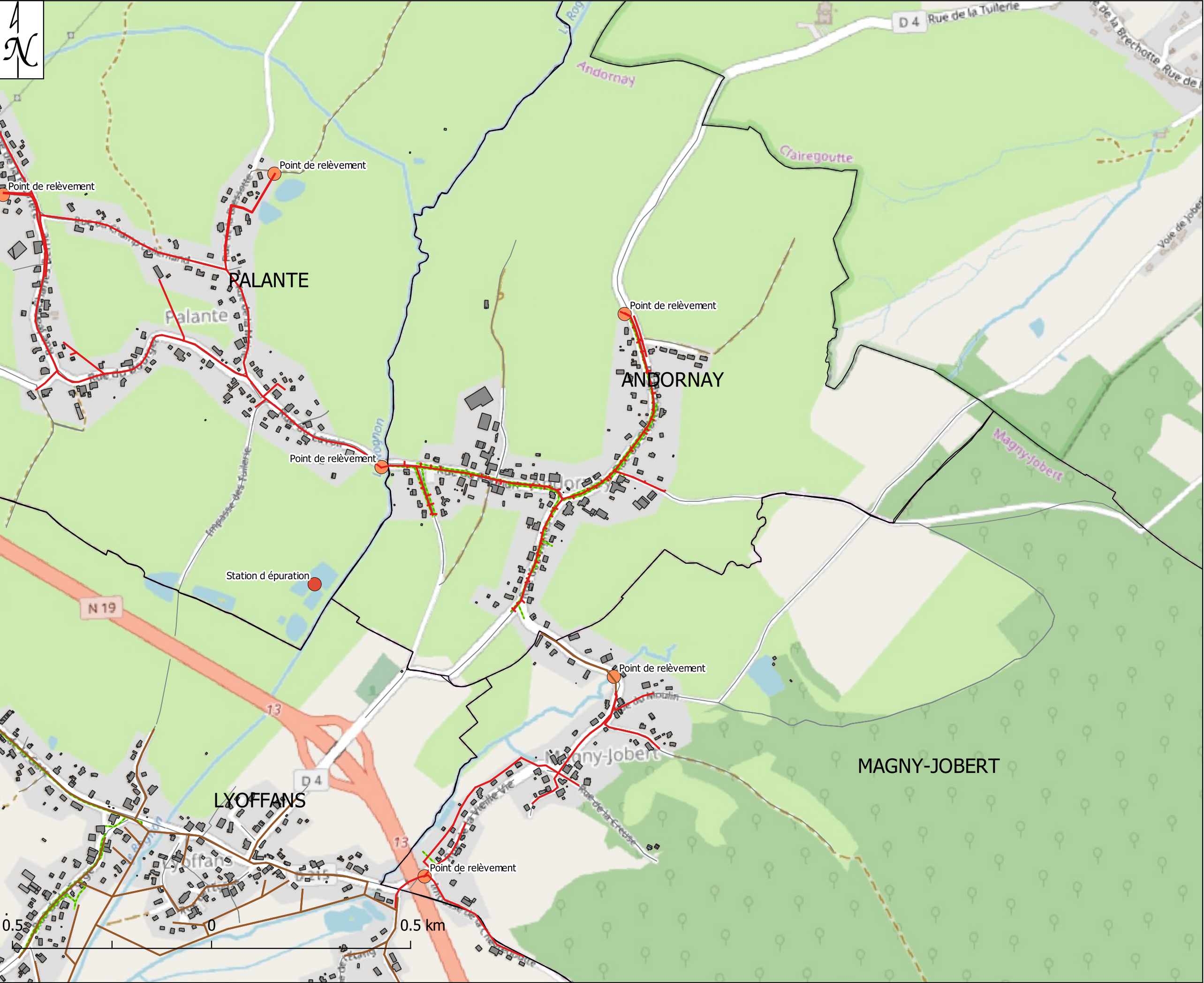

Assainissement

- Réseau assainissement
- AssEUIIC

ASST

- Bassin d'orage
- Déversoir d'orage
- Point de relèvement
- Station eaux usées
- Réseau Assainissement
- Réseau unitaire
- Tranchées d'infiltration
- Réseau eaux pluviales
- COMMUNE



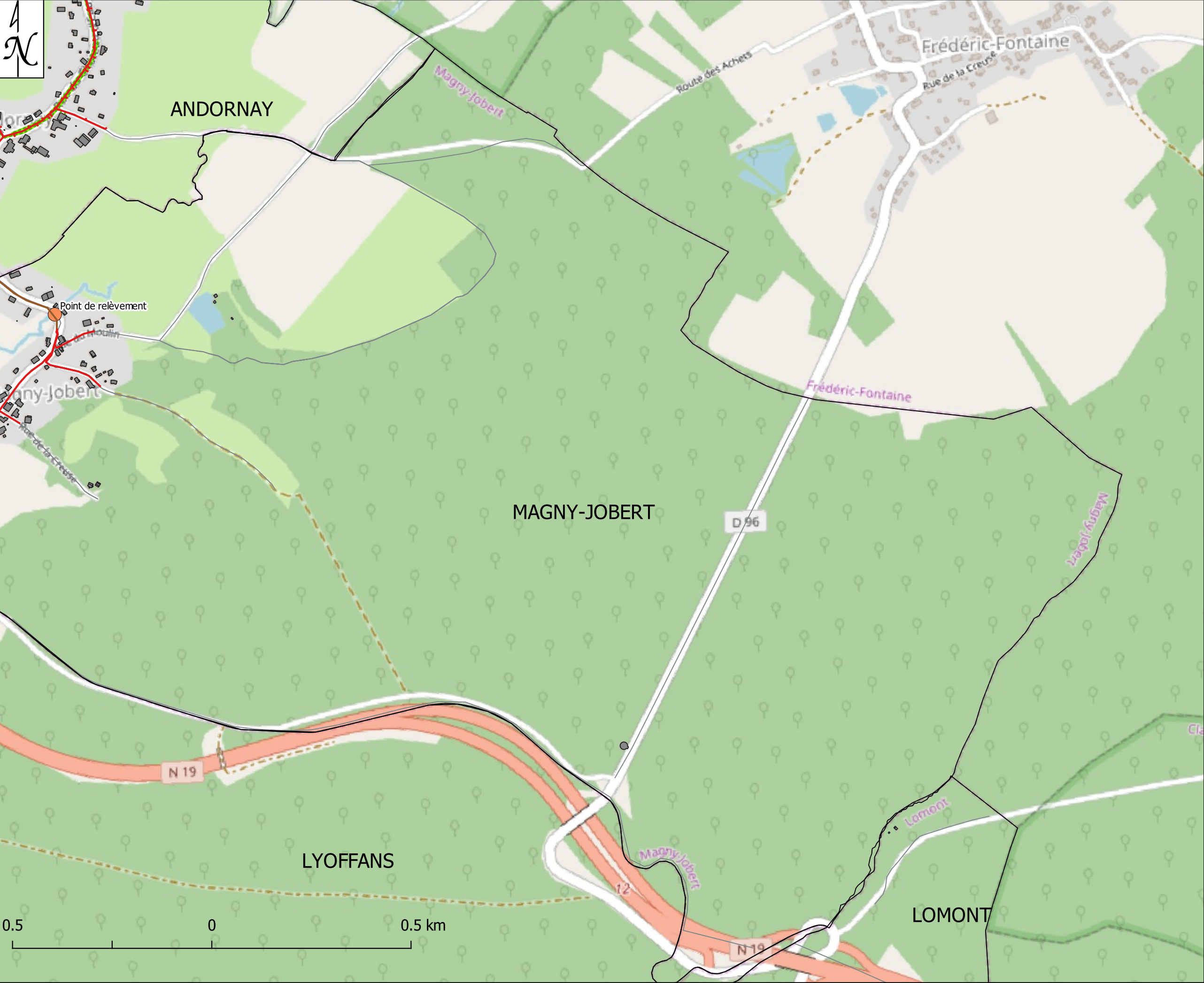

Assainissement

- Réseau assainissement
- AssEUIC

ASST

- Bassin d'orage
- Déversoir d'orage
- Point de relèvement
- Station eaux usées
- Réseau Assainissement
- Réseau unitaire
- Tranchées d'infiltration
- Réseau eaux pluviales
- COMMUNE



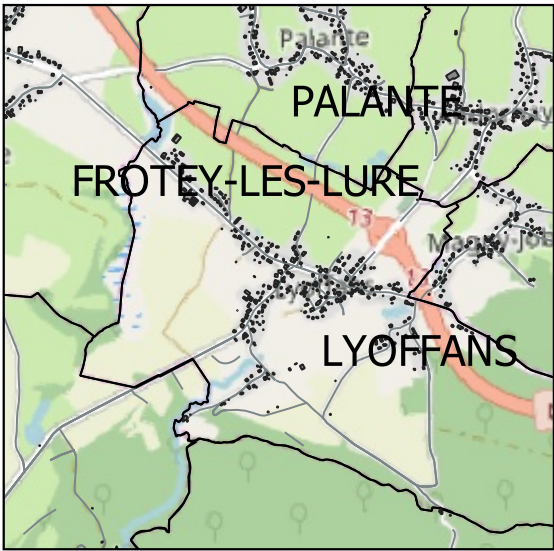
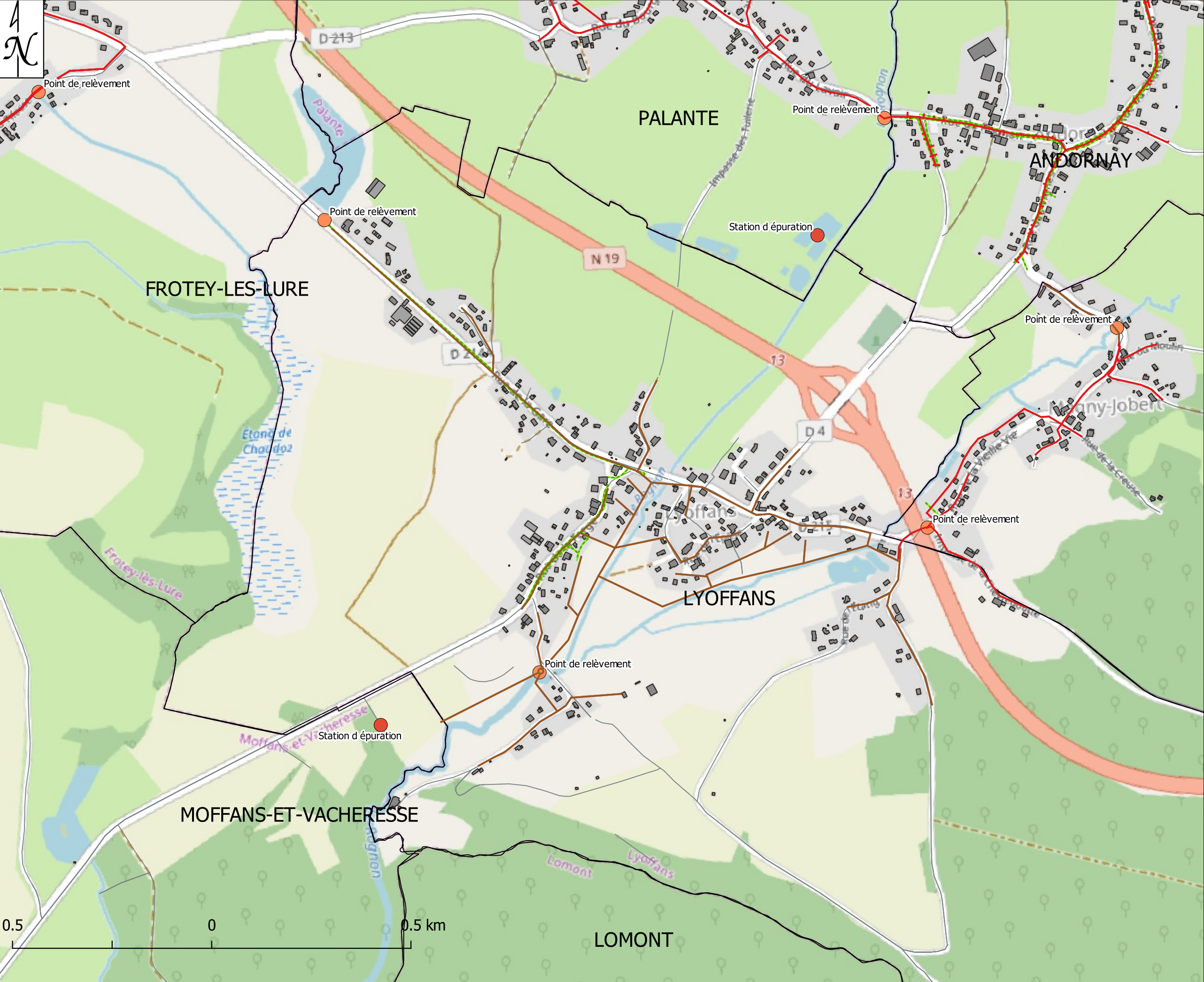

Assainissement

- Réseau assainissement
- AssEUIC

ASST

- Bassin d'orage
- Déversoir d'orage
- Point de relèvement
- Station eaux usées
- Réseau Assainissement
- Réseau unitaire
- Tranchées d'infiltration
- Réseau eaux pluviales
- COMMUNE



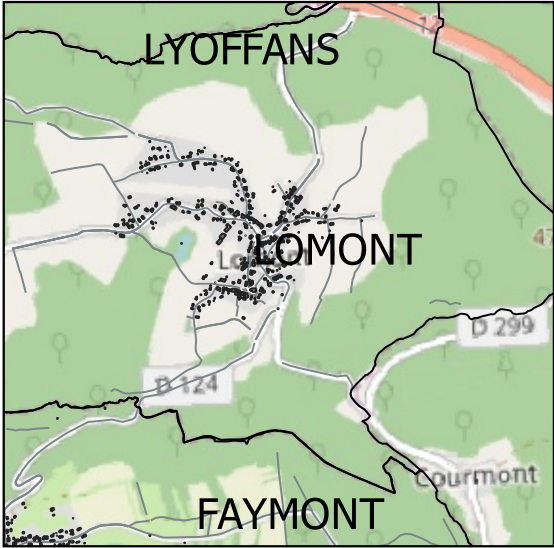
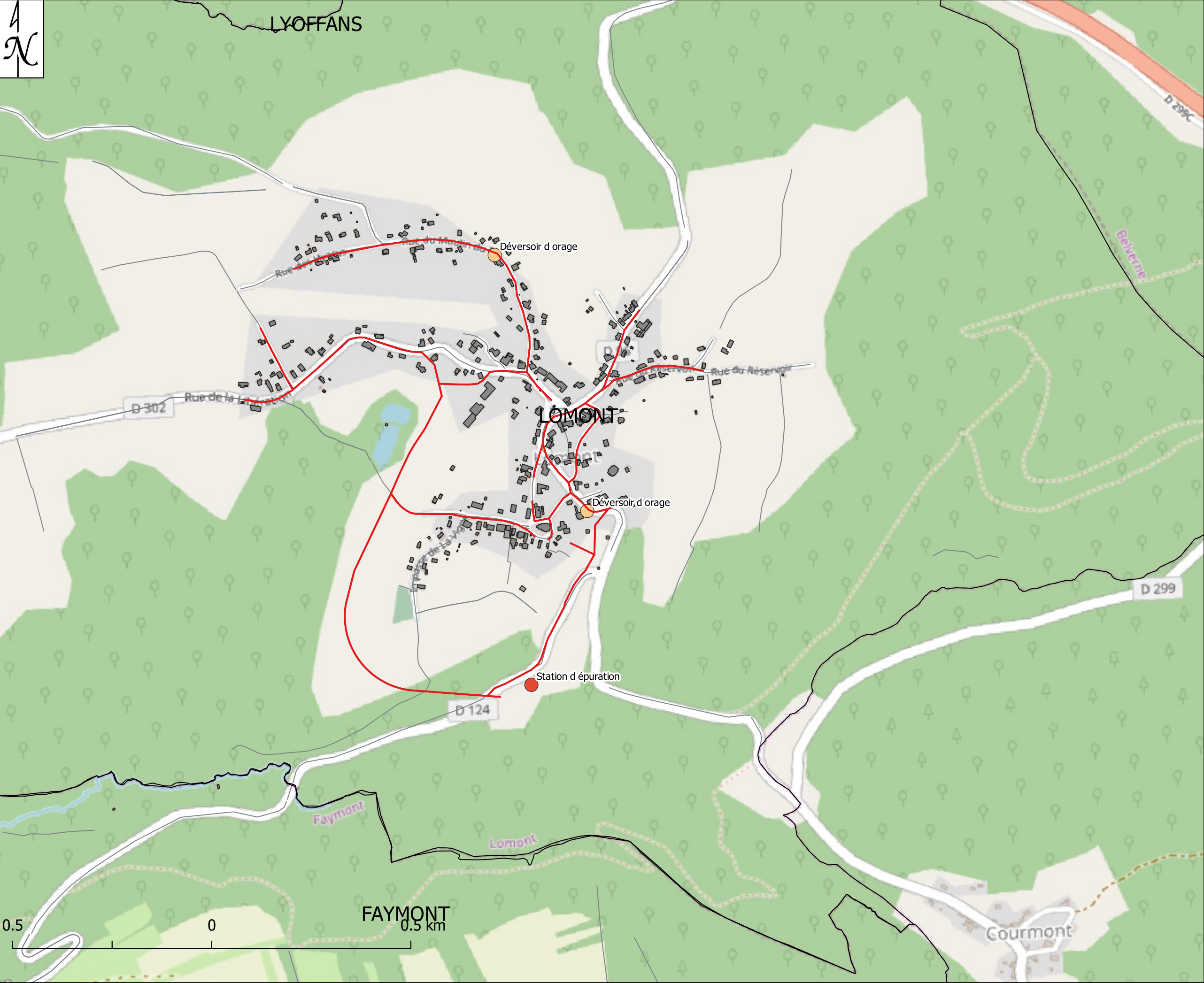

Assainissement

- Réseau assainissement
- AssEUIC

ASST

- Bassin d'orage
- Déversoir d'orage
- Point de relèvement
- Station eaux usées
- Réseau Assainissement
- Réseau unitaire
- Tranchées d'infiltration
- Réseau eaux pluviales
- COMMUNE



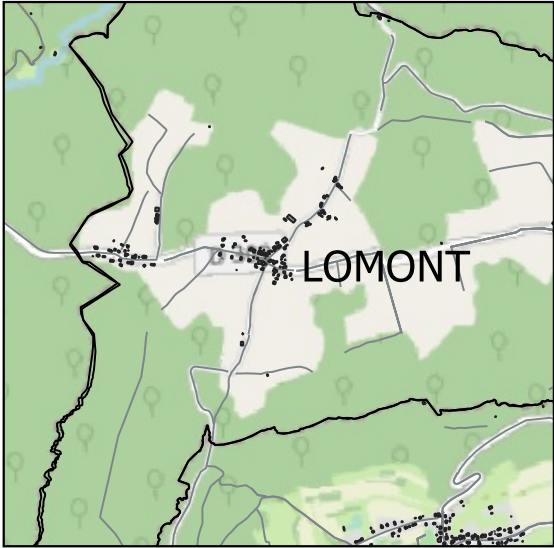

Assainissement

- Réseau assainissement
- AssEUIC

ASST

- Bassin d'orage
- Déversoir d'orage
- Point de relèvement
- Station eaux usées
- Réseau Assainissement
- Réseau unitaire
- Tranchées d'infiltration
- Réseau eaux pluviales
- COMMUNE



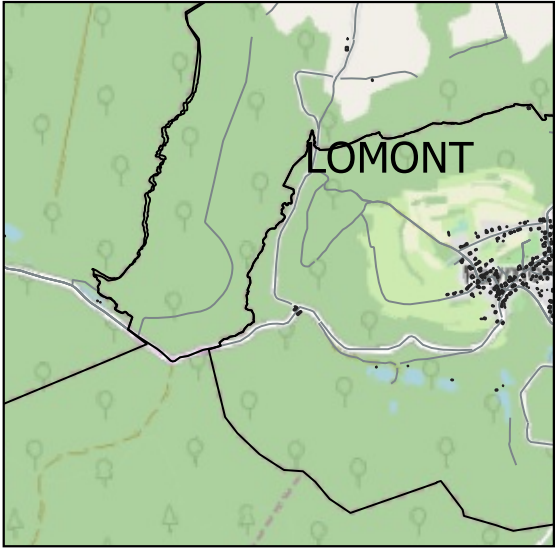
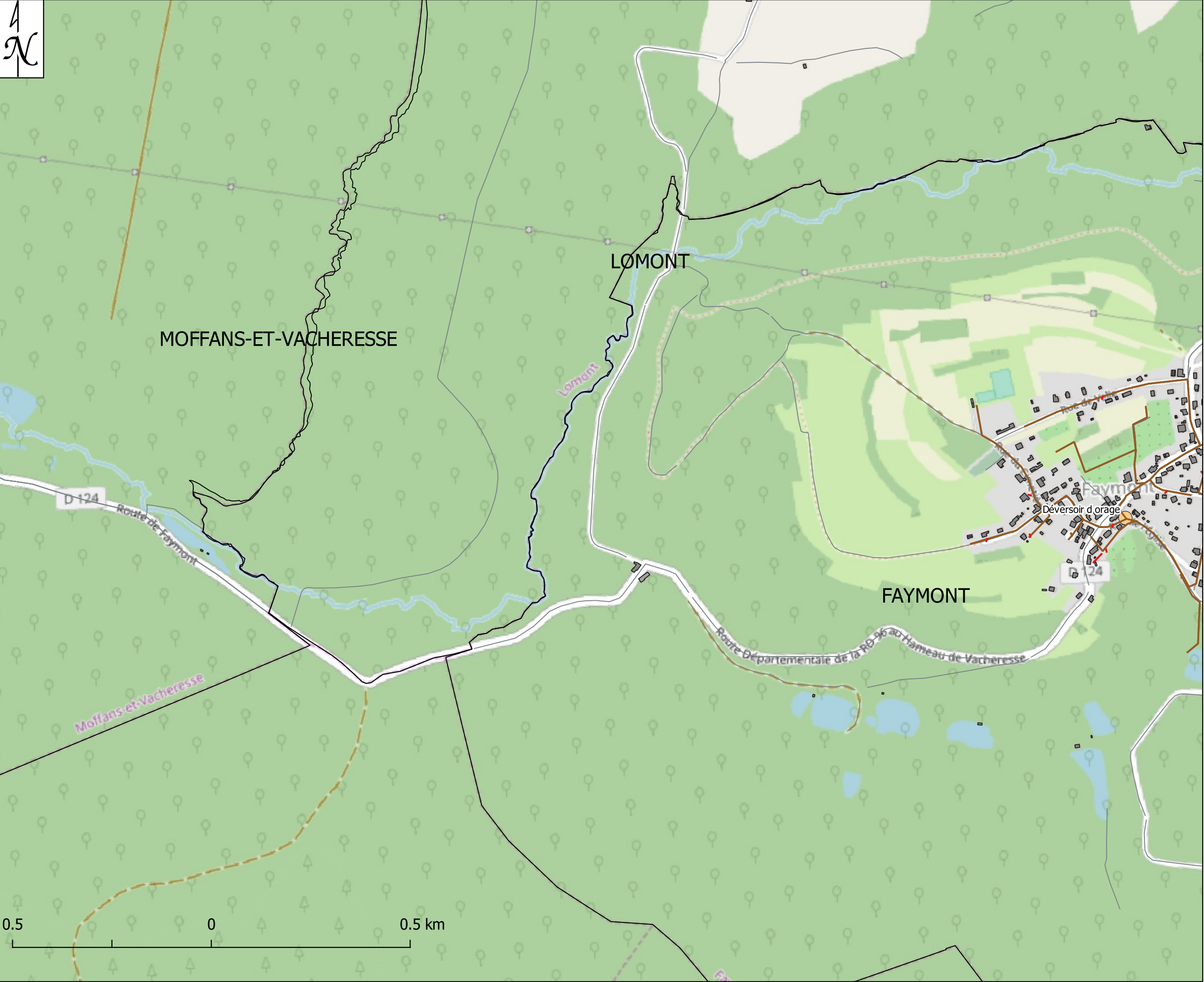

Assainissement

- Réseau assainissement
- AssEUIC

ASST

- Bassin d'orage
- Déversoir d'orage
- Point de relèvement
- Station eaux usées
- Réseau Assainissement
- Réseau unitaire
- Tranchées d'infiltration
- Réseau eaux pluviales
- COMMUNE



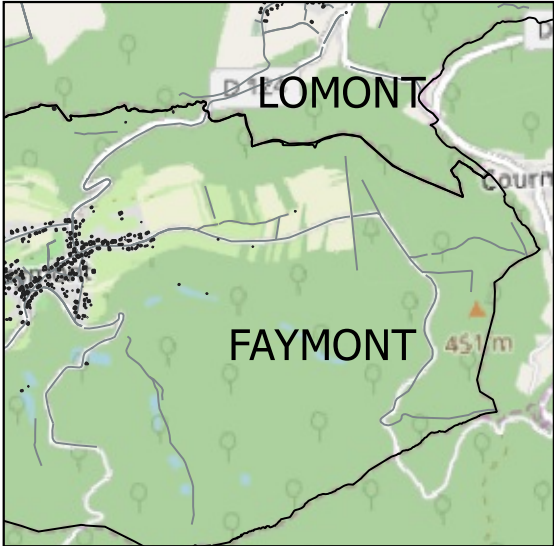
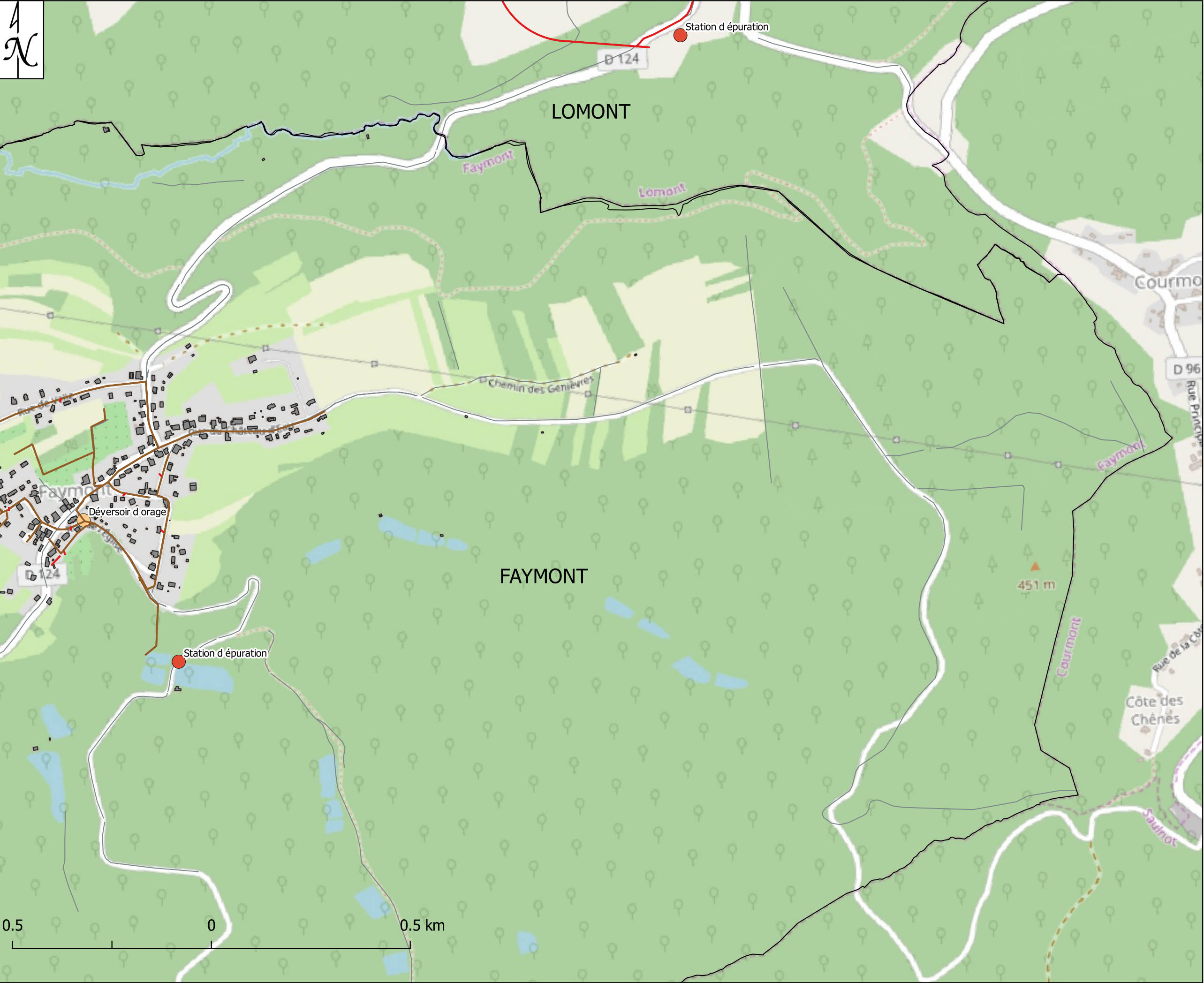

Assainissement

- Réseau assainissement
- AssEUIC

ASST

- Bassin d'orage
- Déversoir d'orage
- Point de relèvement
- Station eaux usées
- Réseau Assainissement
- Réseau unitaire
- Tranchées d'infiltration
- Réseau eaux pluviales
- COMMUNE



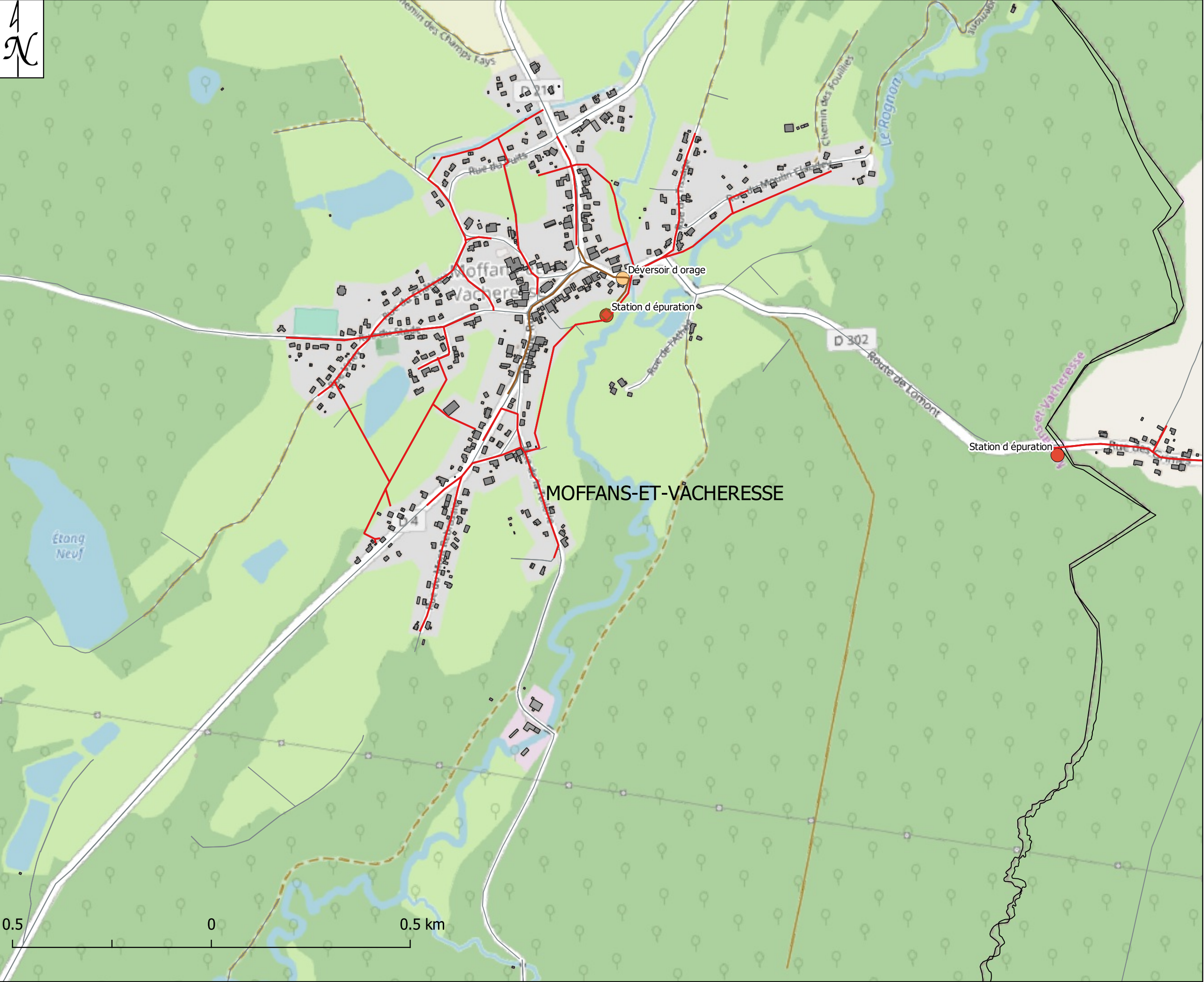

Assainissement

- Réseau assainissement
- AssEUIC

ASST

- Bassin d'orage
- Déversoir d'orage
- Point de relèvement
- Station eaux usées
- Réseau Assainissement
- Réseau unitaire
- Tranchées d'infiltration
- Réseau eaux pluviales
- COMMUNE

0.5 0 0.5 km



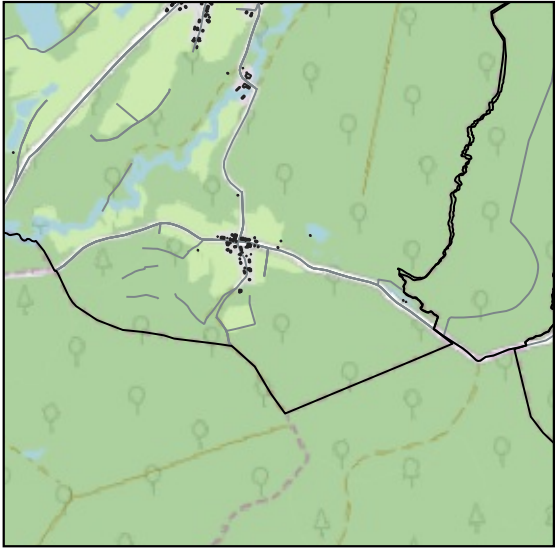
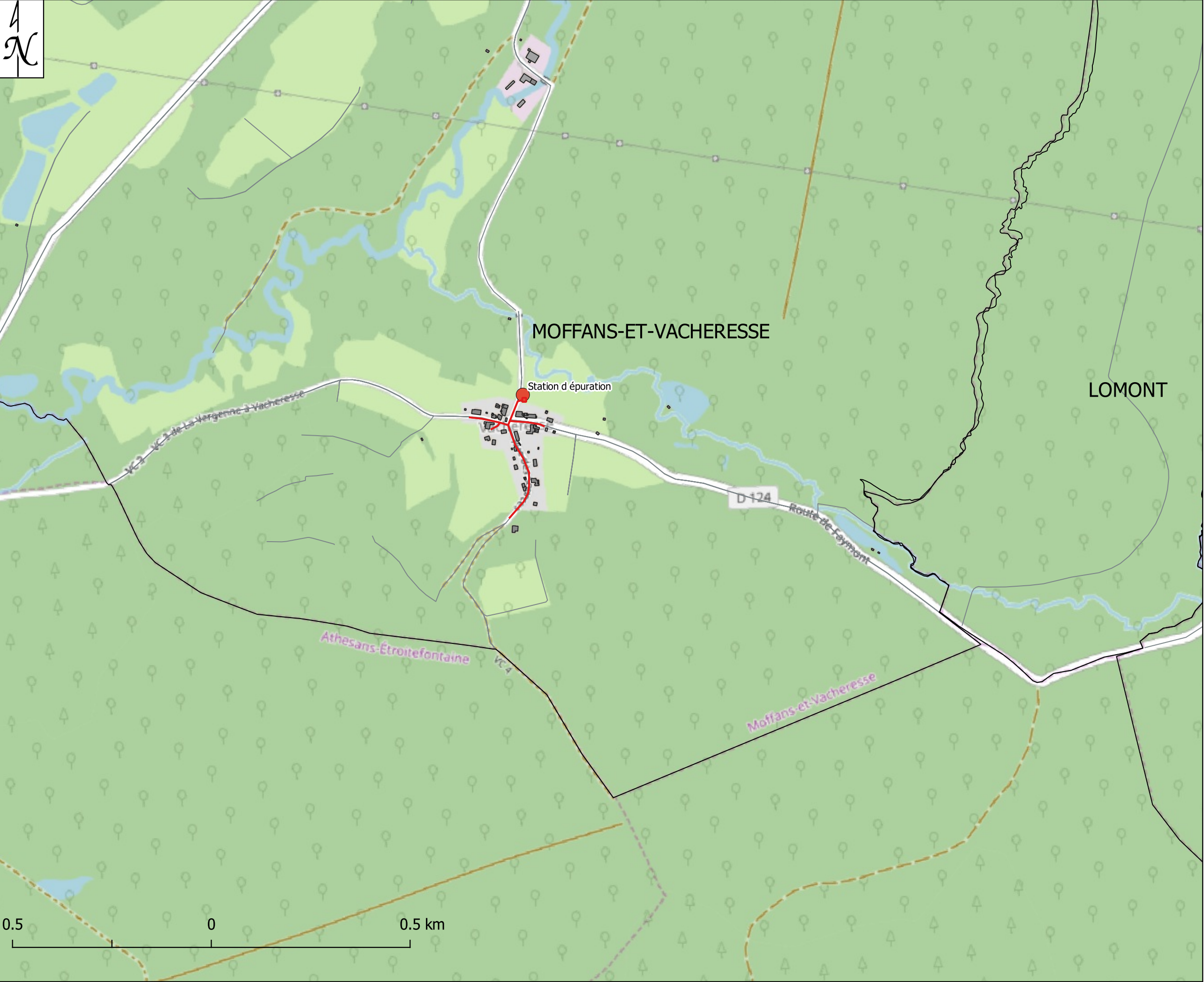

Assainissement

- Réseau assainissement
- AssEUIC

ASST

- Bassin d'orage
- Déversoir d'orage
- Point de relèvement
- Station eaux usées
- Réseau Assainissement
- Réseau unitaire
- Tranchées d'infiltration
- Réseau eaux pluviales
- COMMUNE



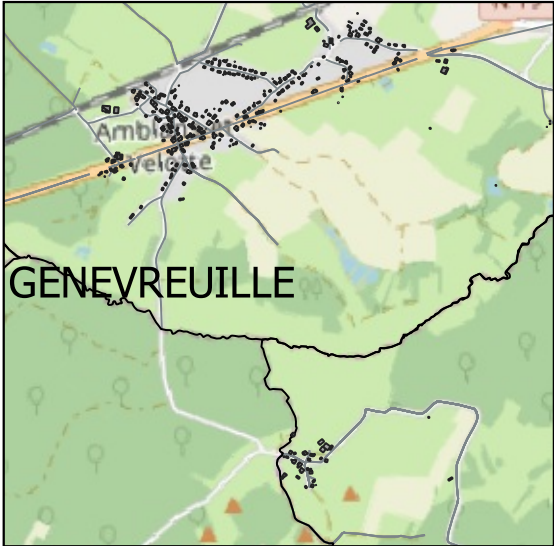
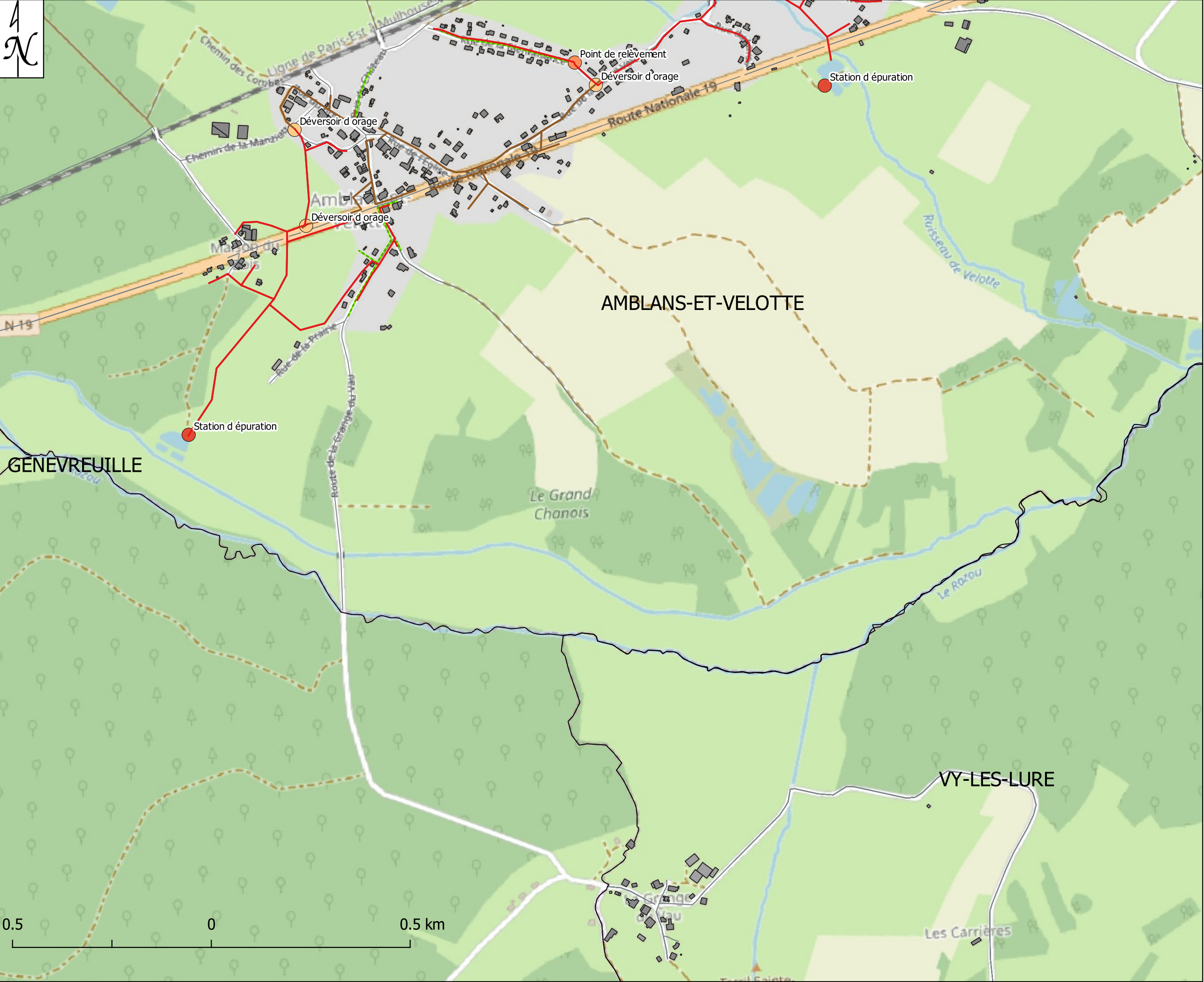

Assainissement

- Réseau assainissement
- AssEUIC

ASST

- Bassin d'orage
- Déversoir d'orage
- Point de relèvement
- Station eaux usées
- Réseau Assainissement
- Réseau unitaire
- Tranchées d'infiltration
- Réseau eaux pluviales
- COMMUNE

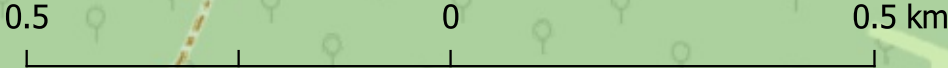



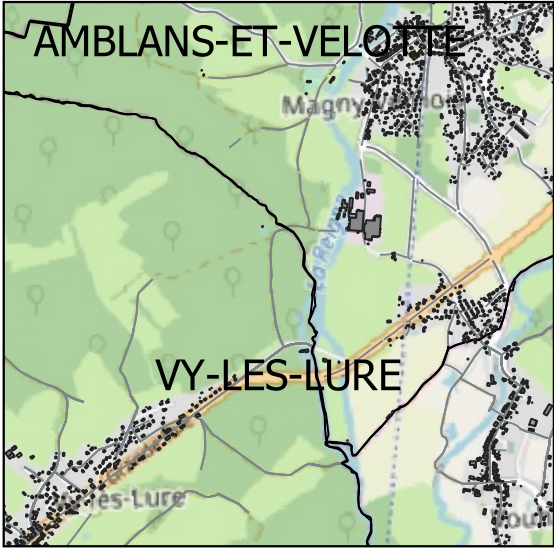
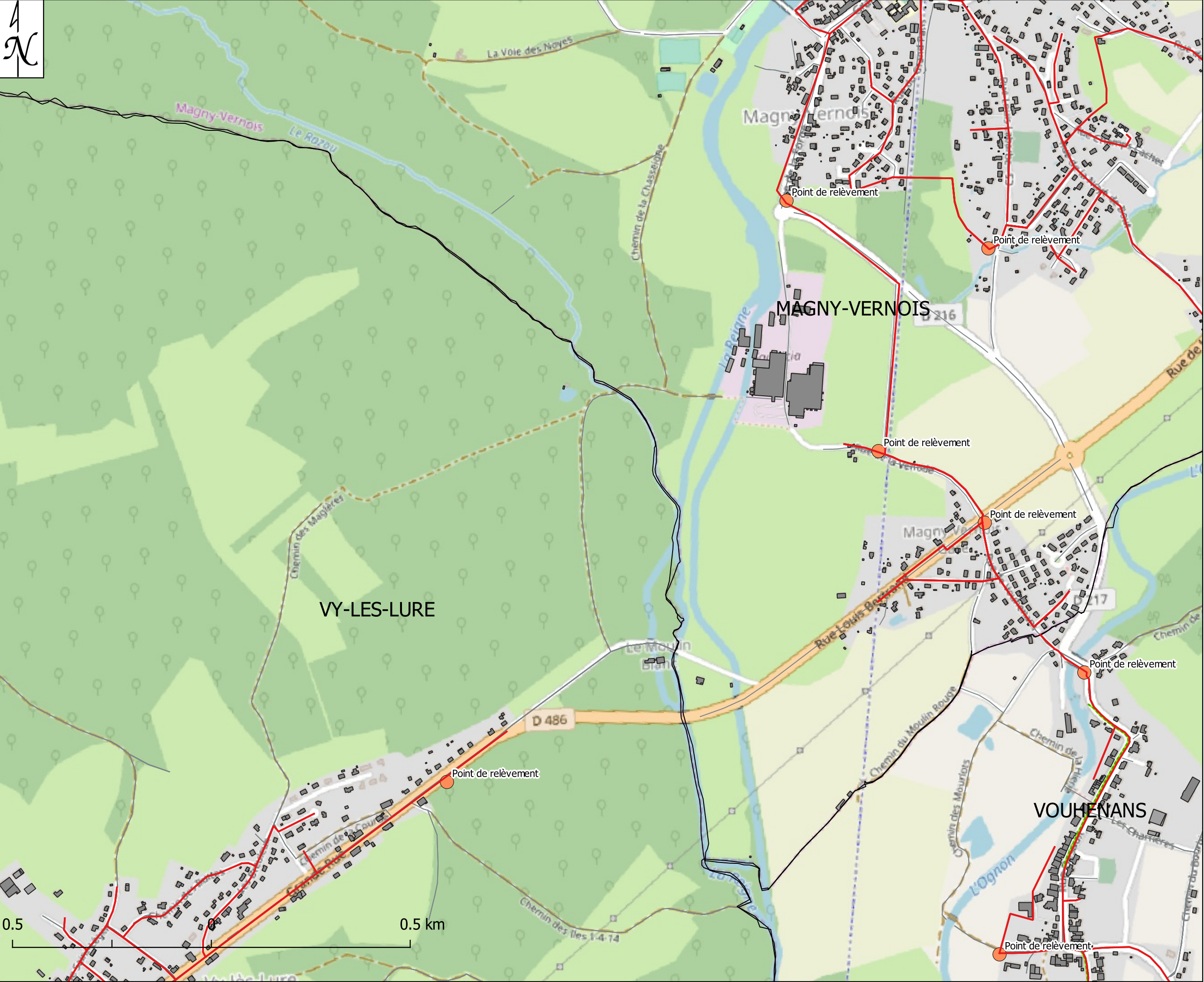

Assainissement

- Réseau assainissement
- AssEUIC

ASST





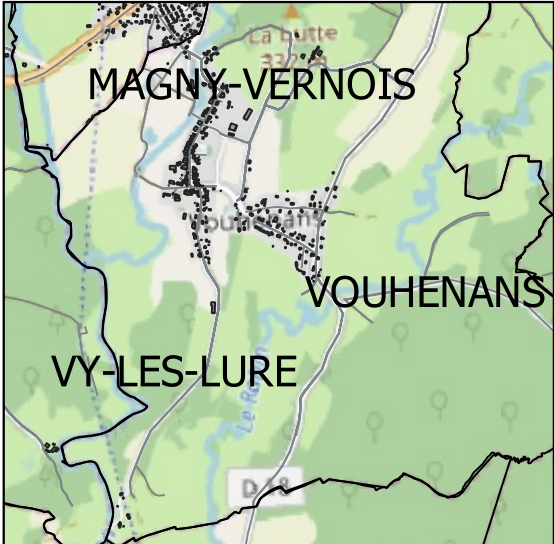



- Bassin d'orage
- Déversoir d'orage
- Point de relèvement
- Station eaux usées
- Réseau Assainissement
- Réseau unitaire
- Tranchées d'infiltration
- Réseau eaux pluviales
- COMMUNE





- Réseau assainissement  
— AssEUIC

## ASST

-  Bassin d'orage
-  Déversoir d'orage
-  Point de relèvement
-  Station eaux usées
-  Réseau Assainissement
-  Réseau unitaire
-  Tranchées d'infiltration
-  Réseau eaux pluviales
-  COMMUNE

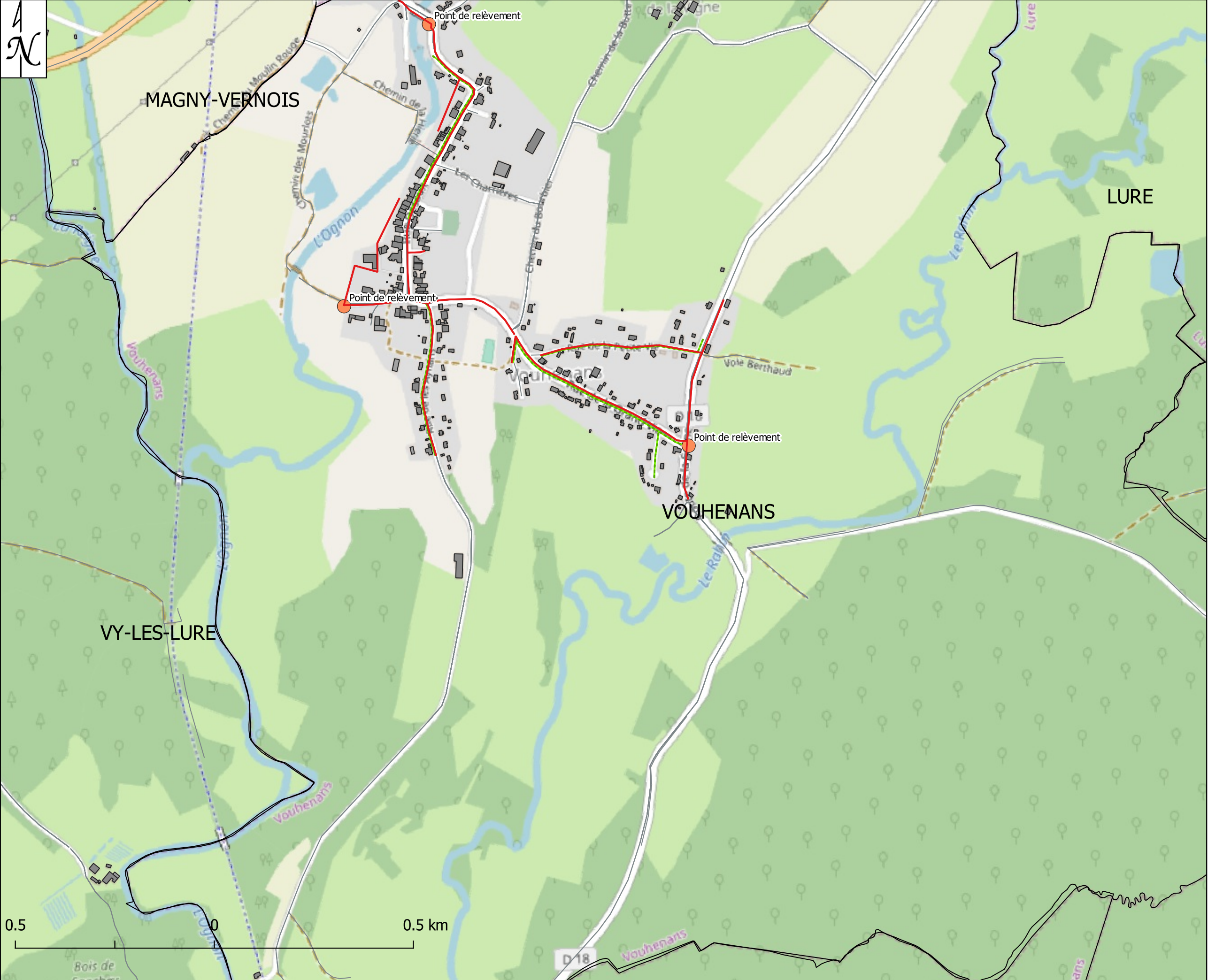



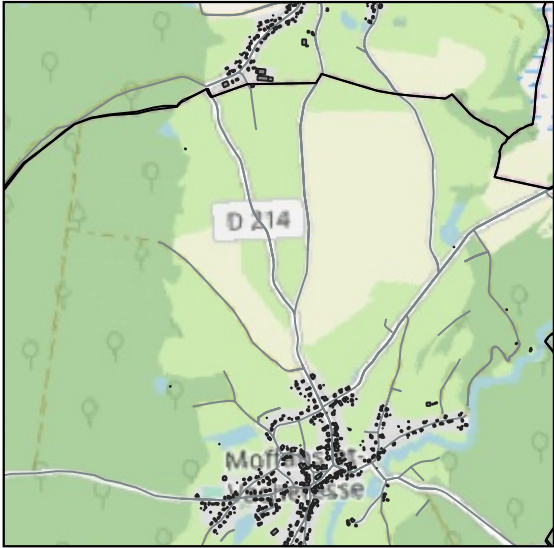
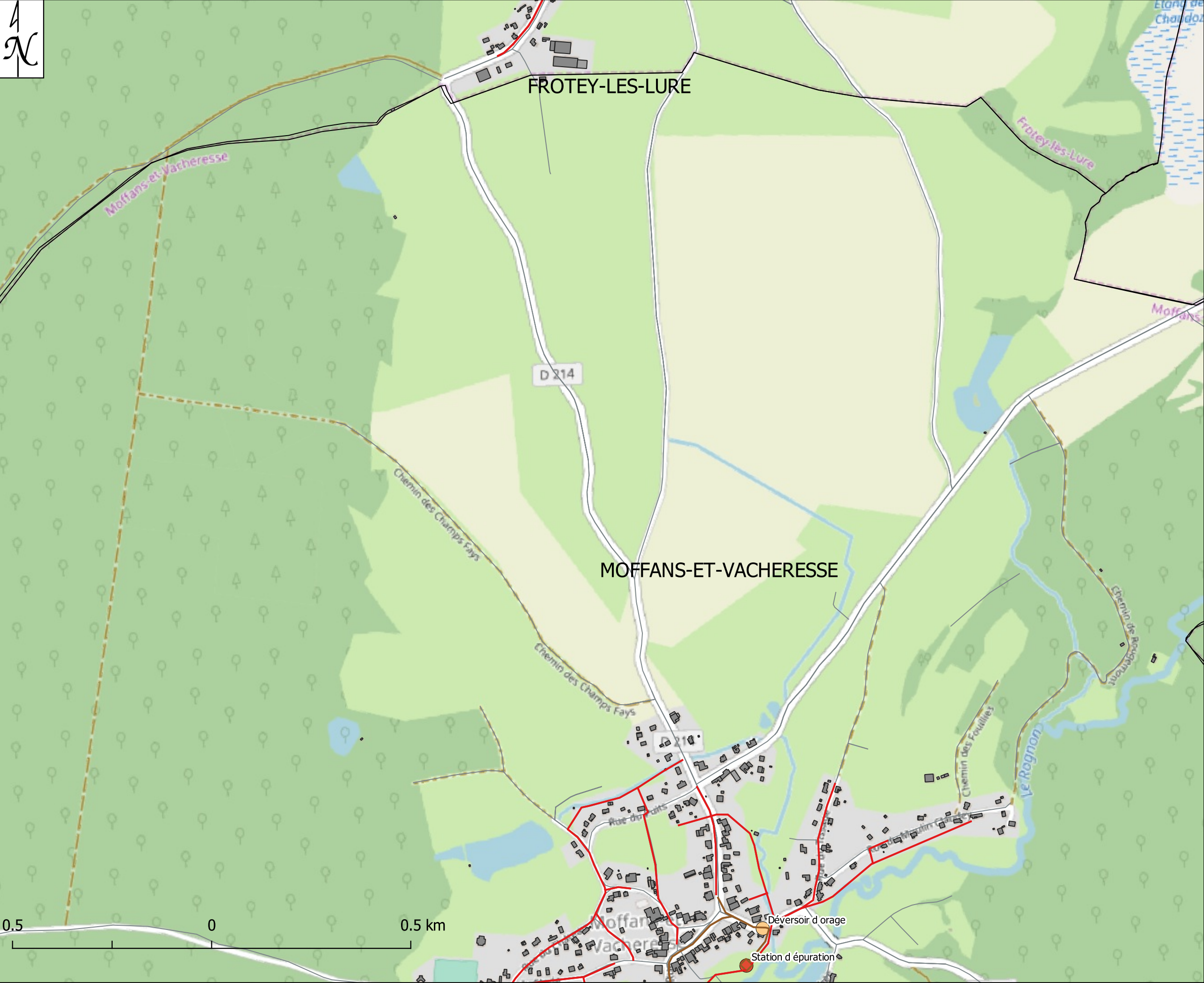

Assainissement

- Réseau assainissement
- AssEUIC

ASST

- Bassin d'orage
- Déversoir d'orage
- Point de relèvement
- Station eaux usées
- Réseau Assainissement
- Réseau unitaire
- Tranchées d'infiltration
- Réseau eaux pluviales
- COMMUNE



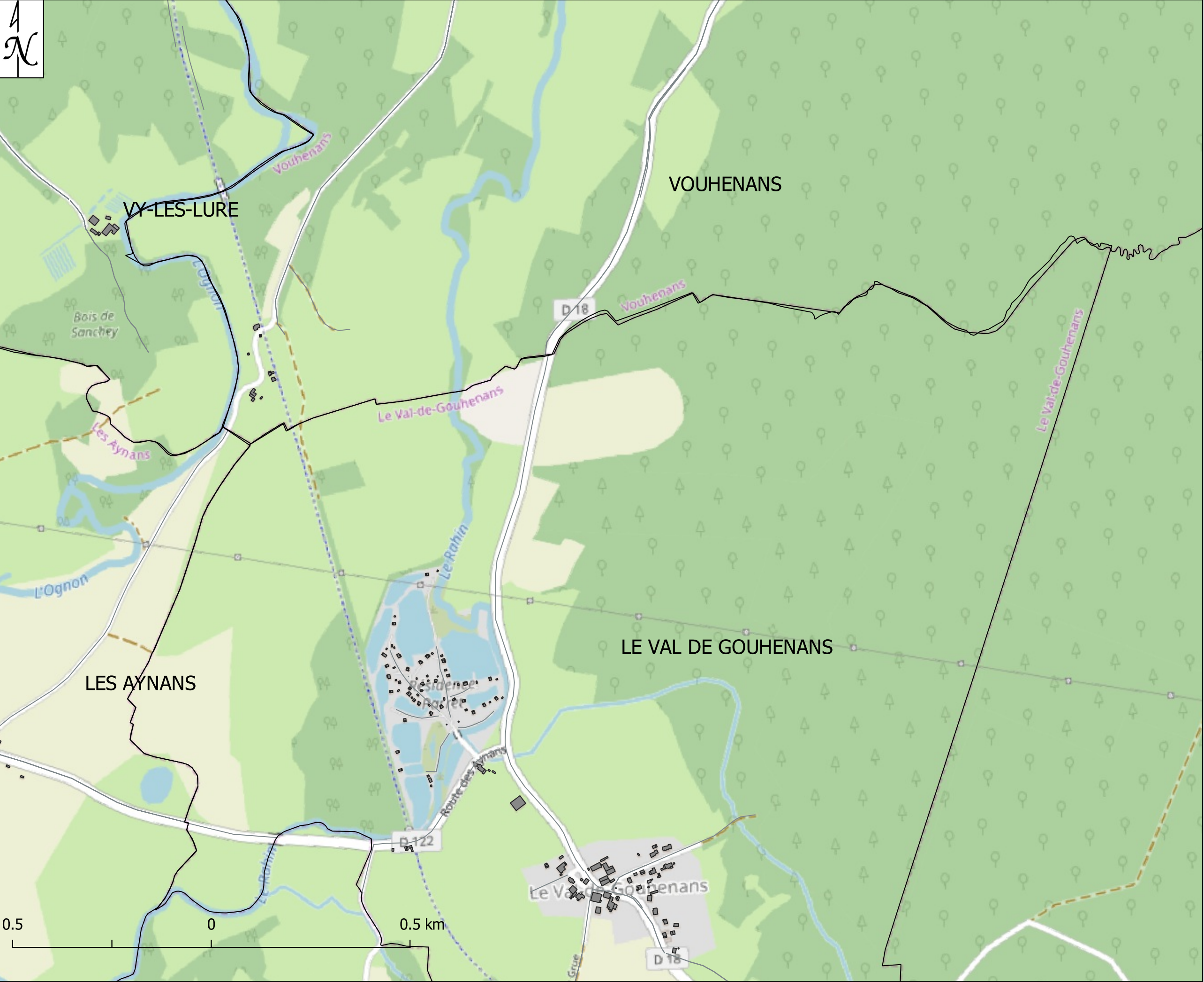

Assainissement

- Réseau assainissement
- AssEUIC

ASST

- Bassin d'orage
- Déversoir d'orage
- Point de relèvement
- Station eaux usées
- Réseau Assainissement
- Réseau unitaire
- Tranchées d'infiltration
- Réseau eaux pluviales
- COMMUNE



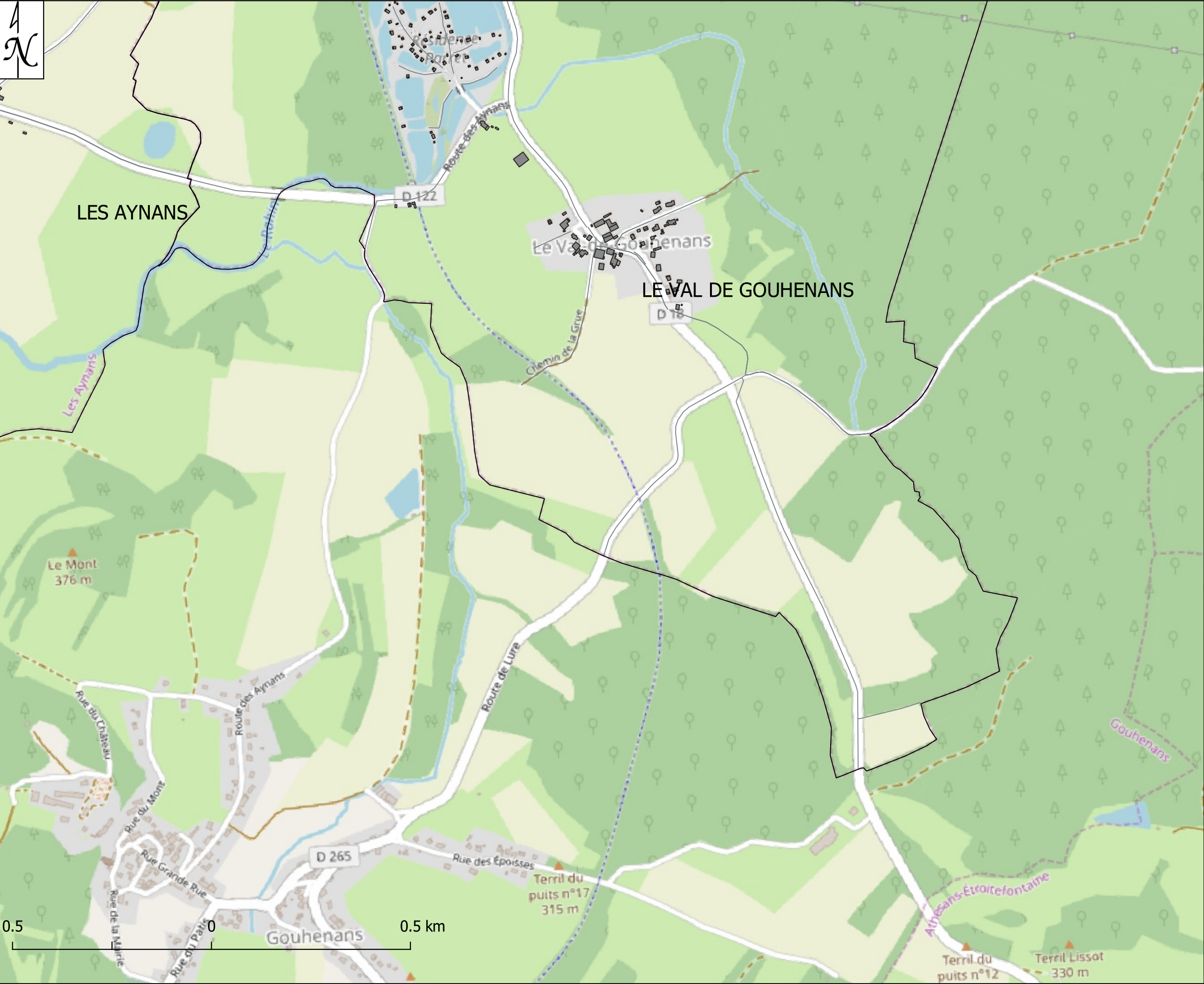

Assainissement

- Réseau assainissement
- AssEUIC

ASST

- Bassin d'orage
- Déversoir d'orage
- Point de relèvement
- Station eaux usées
- Réseau Assainissement
- Réseau unitaire
- Tranchées d'infiltration
- Réseau eaux pluviales
- COMMUNE



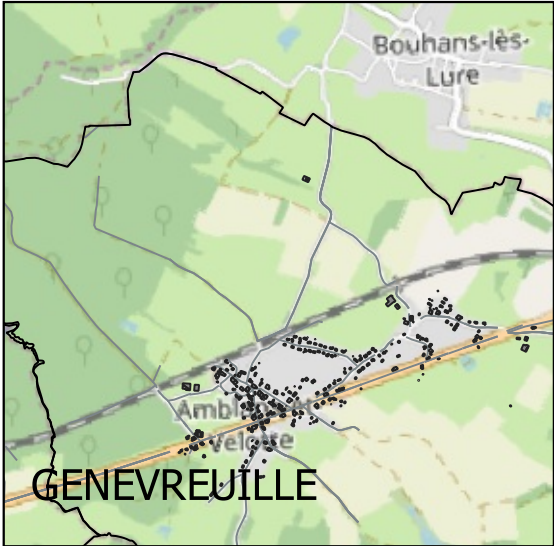
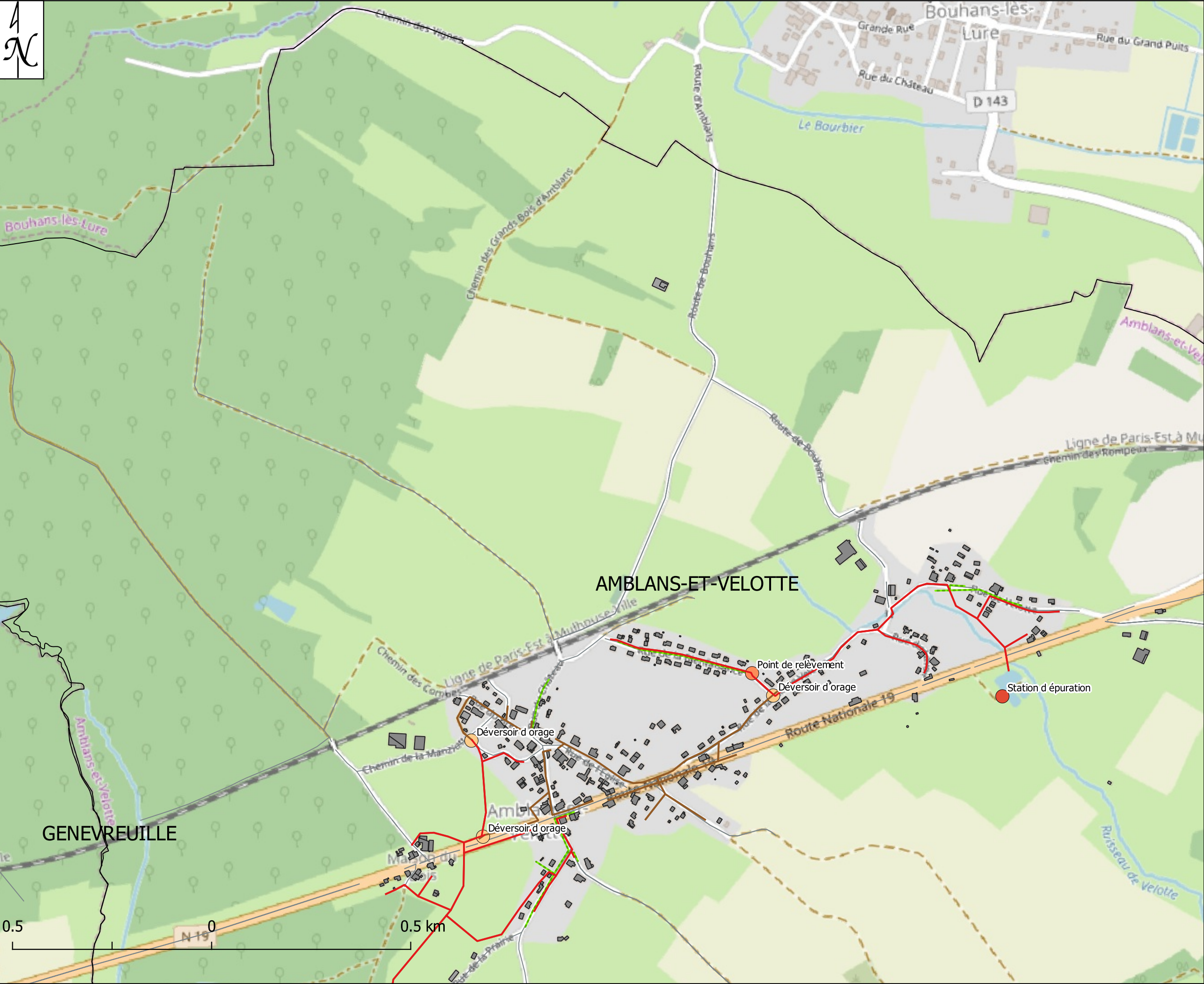

Assainissement

- Réseau assainissement
- AssEUIC

ASST

- Bassin d'orage
- Déversoir d'orage
- Point de relèvement
- Station eaux usées
- Réseau Assainissement
- Réseau unitaire
- Tranchées d'infiltration
- Réseau eaux pluviales
- COMMUNE



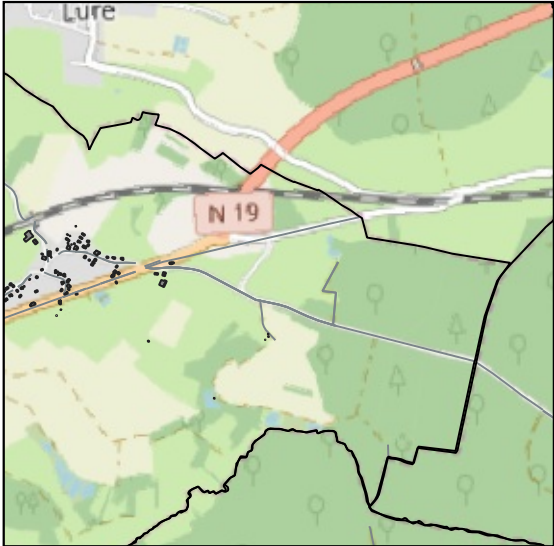

Assainissement

- Réseau assainissement
- AssEUIC

ASST

- Bassin d'orage
- Déversoir d'orage
- Point de relèvement
- Station eaux usées
- Réseau Assainissement
- Réseau unitaire
- Tranchées d'infiltration
- Réseau eaux pluviales
- COMMUNE



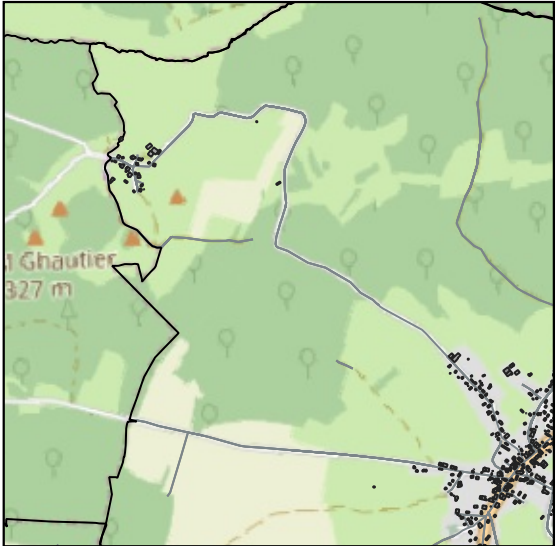
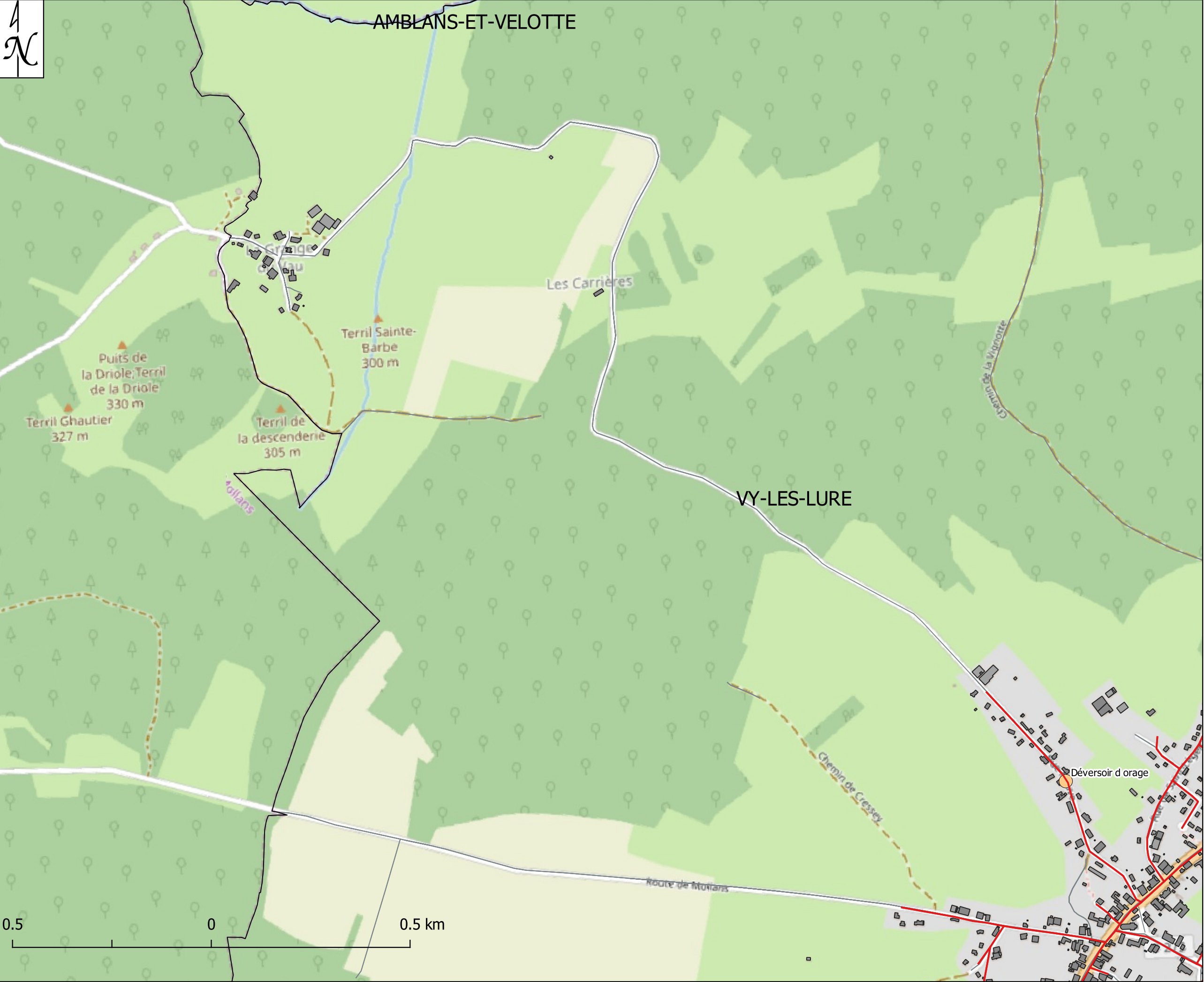

Assainissement

- Réseau assainissement
- AssEUIC

ASST

- Bassin d'orage
- Déversoir d'orage
- Point de relèvement
- Station eaux usées
- Réseau Assainissement
- Réseau unitaire
- Tranchées d'infiltration
- Réseau eaux pluviales
- COMMUNE



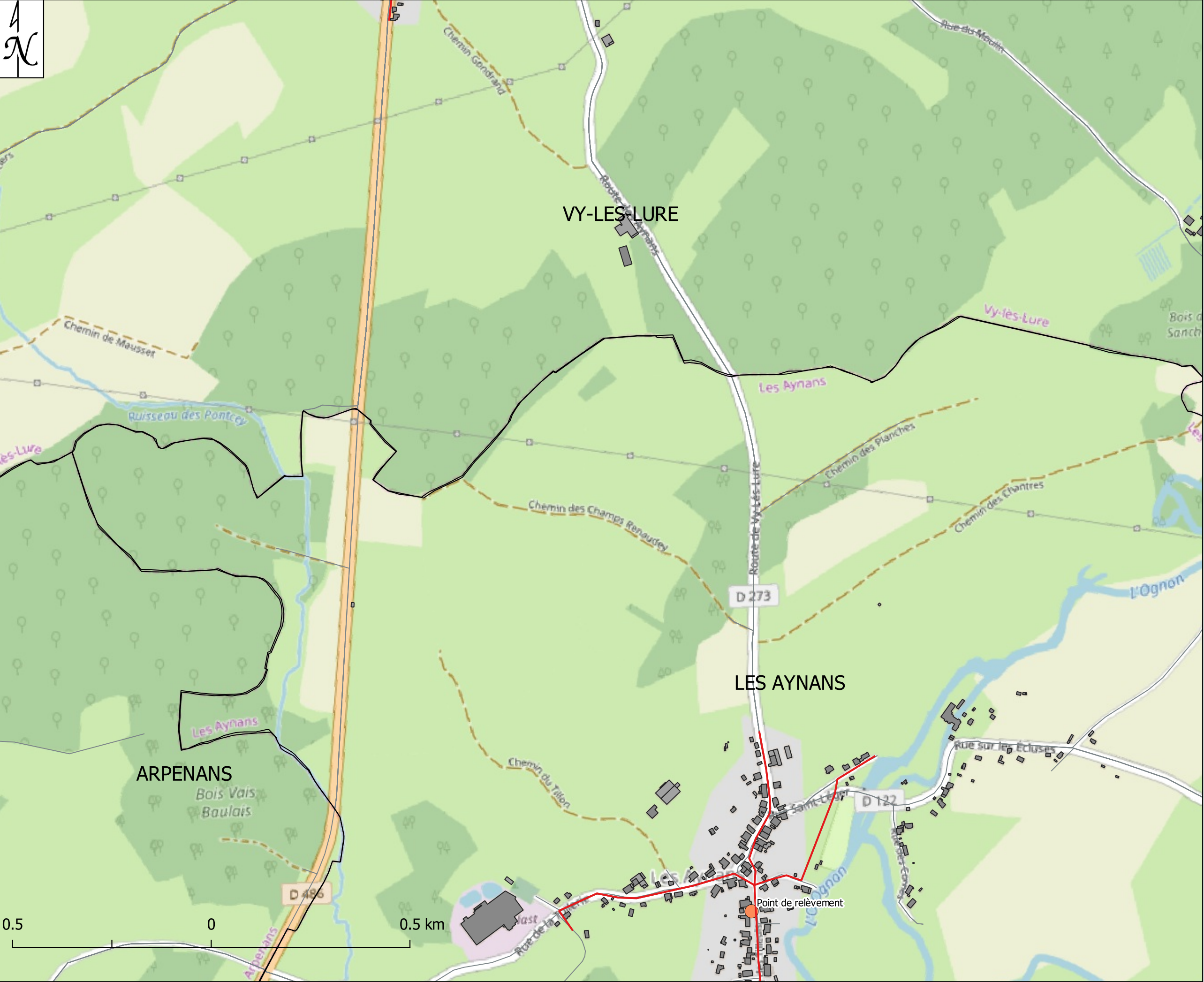

Assainissement

- Réseau assainissement
- AssEUIC

ASST

- Bassin d'orage
- Déversoir d'orage
- Point de relèvement
- Station eaux usées
- Réseau Assainissement
- Réseau unitaire
- Tranchées d'infiltration
- Réseau eaux pluviales
- COMMUNE



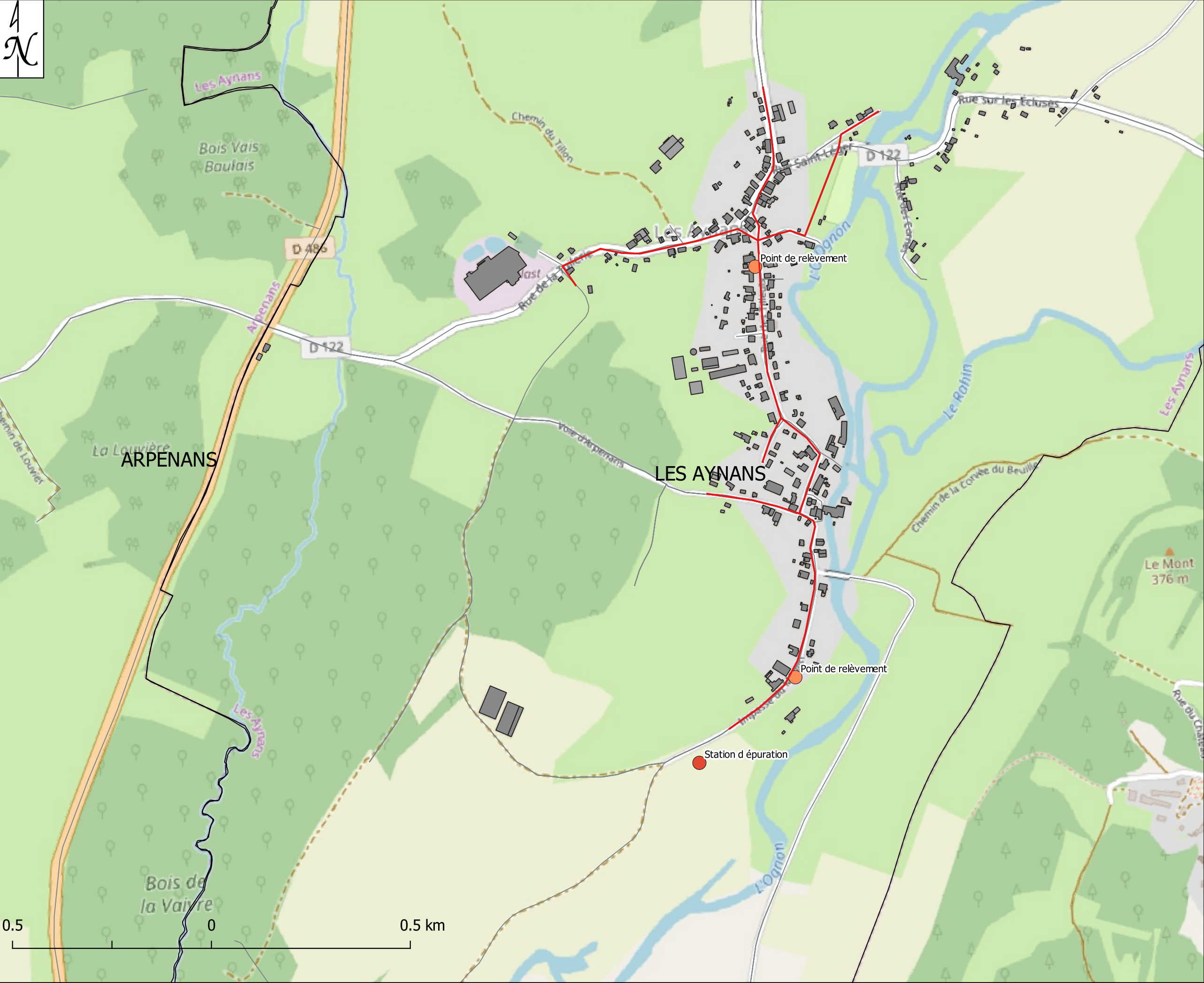

Assainissement

- Réseau assainissement
- AssEUIC

ASST

- Bassin d'orage
- Déversoir d'orage
- Point de relèvement
- Station eaux usées
- Réseau Assainissement
- Réseau unitaire
- Tranchées d'infiltration
- Réseau eaux pluviales
- COMMUNE



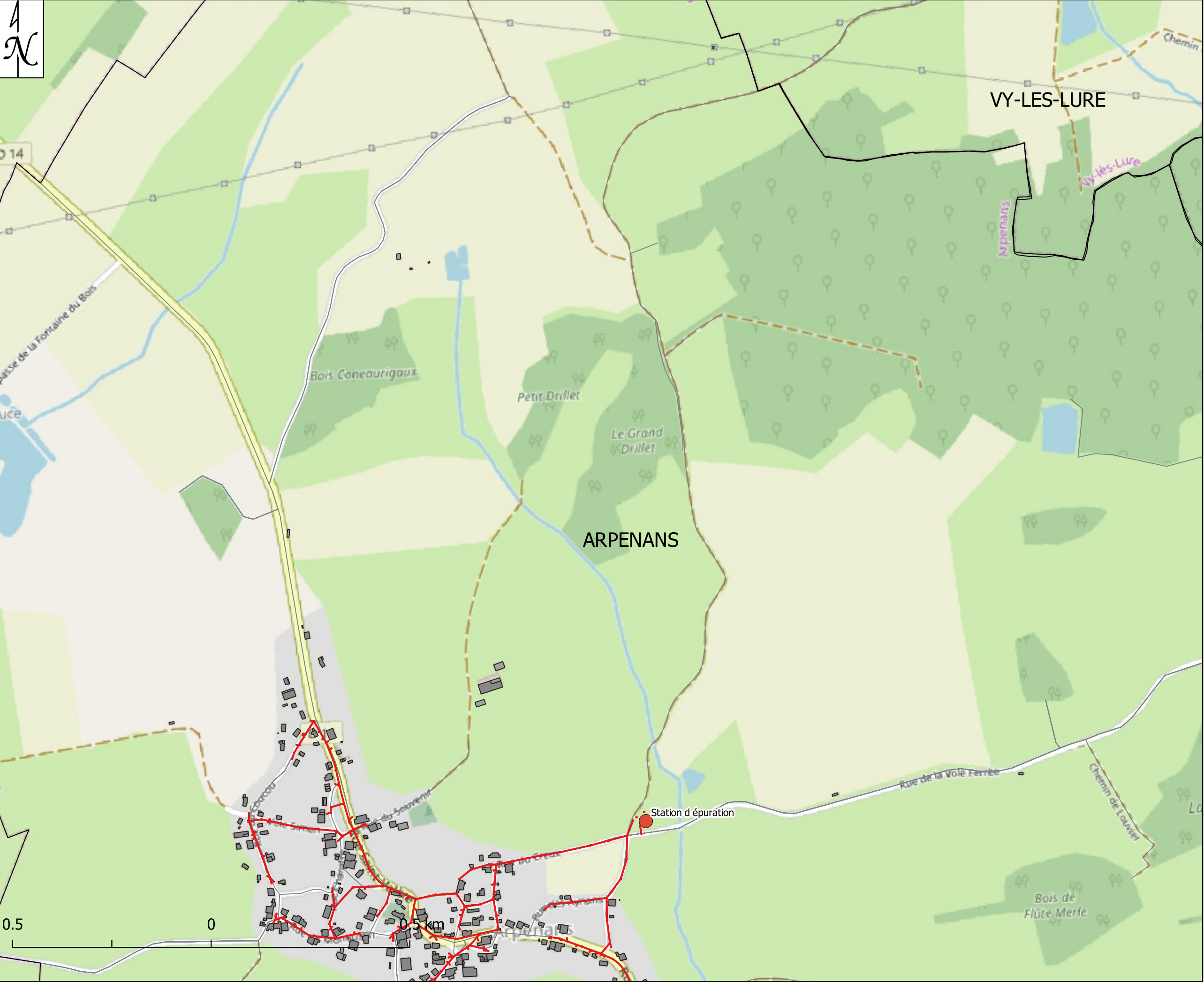

Assainissement

- Réseau assainissement
- AssEUIC

ASST

- Bassin d'orage
- Déversoir d'orage
- Point de relèvement
- Station eaux usées
- Réseau Assainissement
- Réseau unitaire
- Tranchées d'infiltration
- Réseau eaux pluviales
- COMMUNE



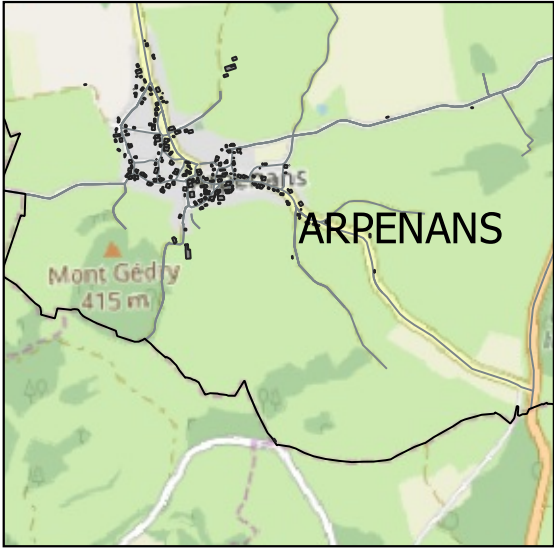
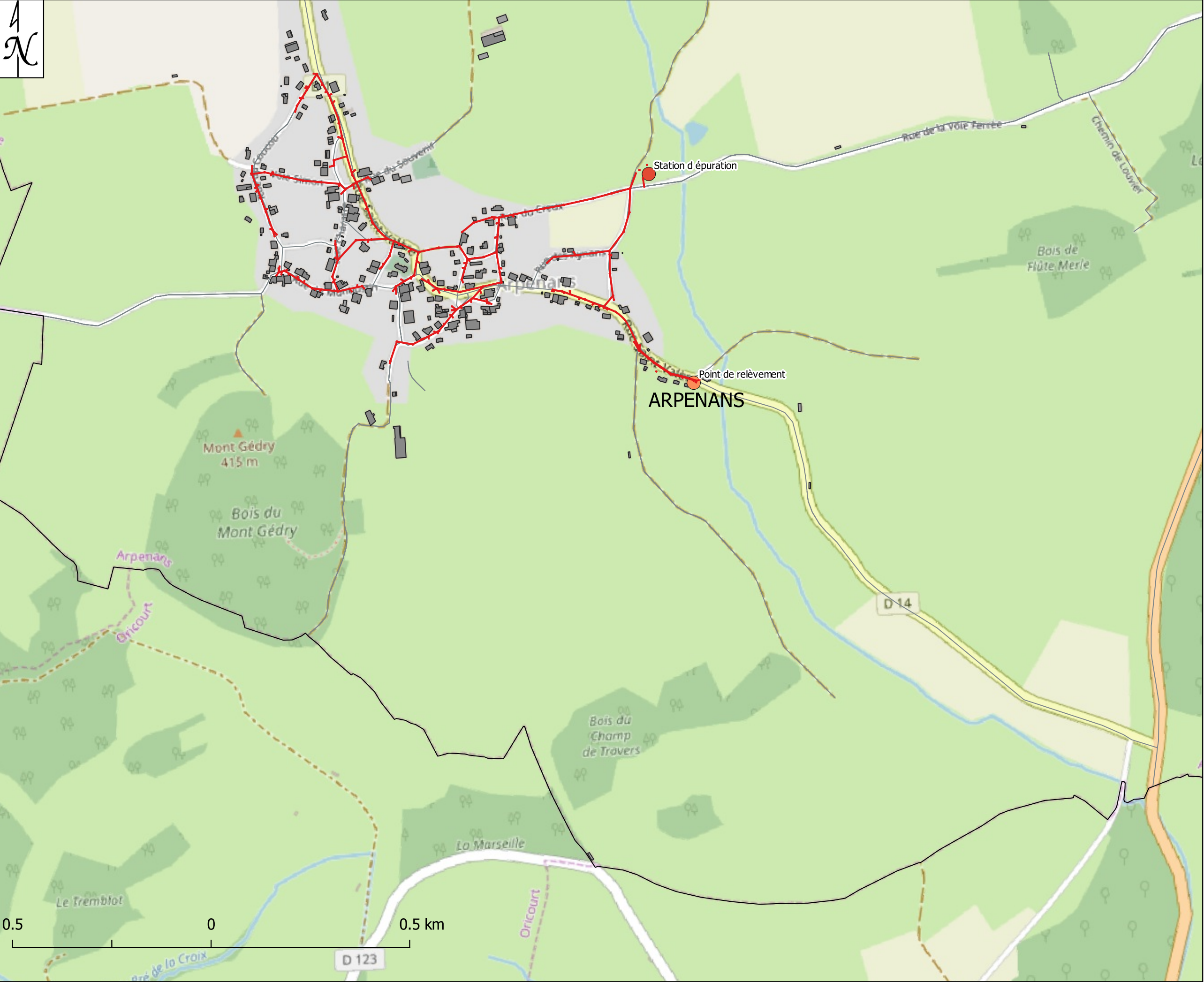

Assainissement

- Réseau assainissement
- AssEUIC

ASST

- Bassin d'orage
- Déversoir d'orage
- Point de relèvement
- Station eaux usées
- Réseau Assainissement
- Réseau unitaire
- Tranchées d'infiltration
- Réseau eaux pluviales
- COMMUNE



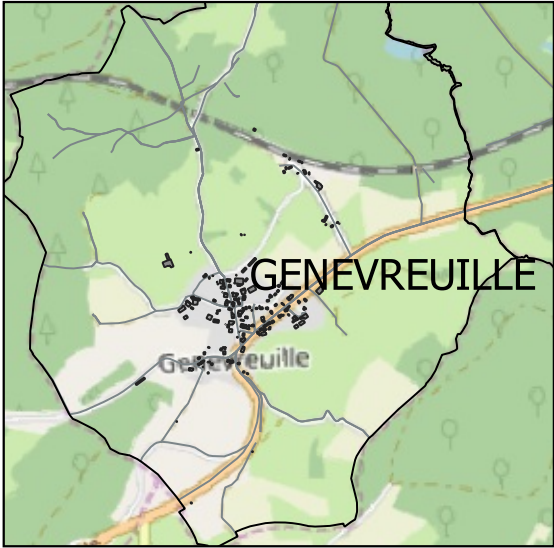
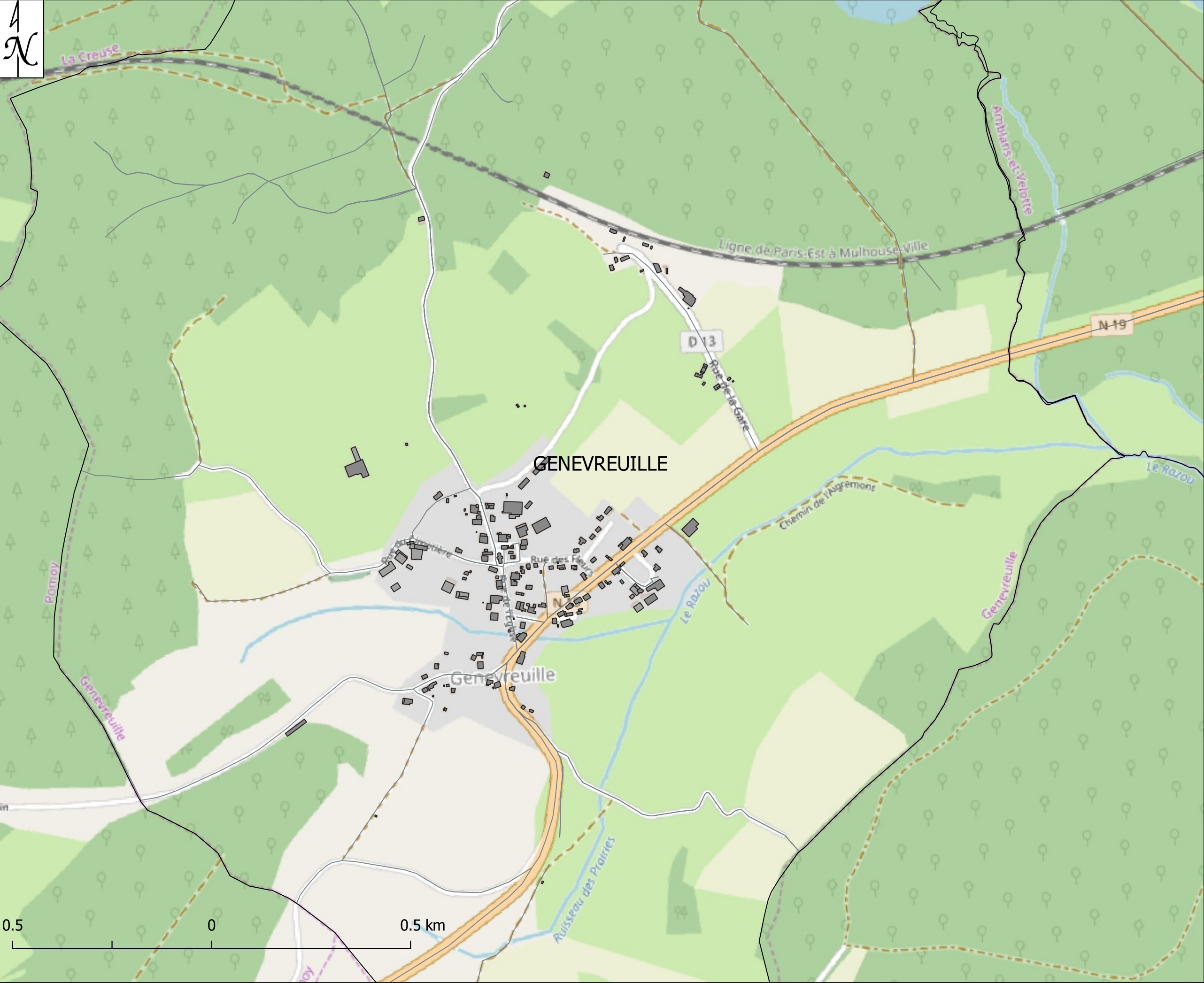

Assainissement

- Réseau assainissement
- AssEUIC

ASST

- Bassin d'orage
- Déversoir d'orage
- Point de relèvement
- Station eaux usées
- Réseau Assainissement
- Réseau unitaire
- Tranchées d'infiltration
- Réseau eaux pluviales
- COMMUNE



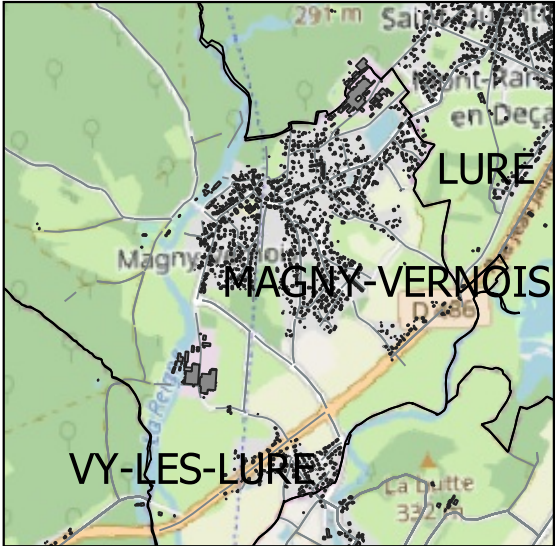
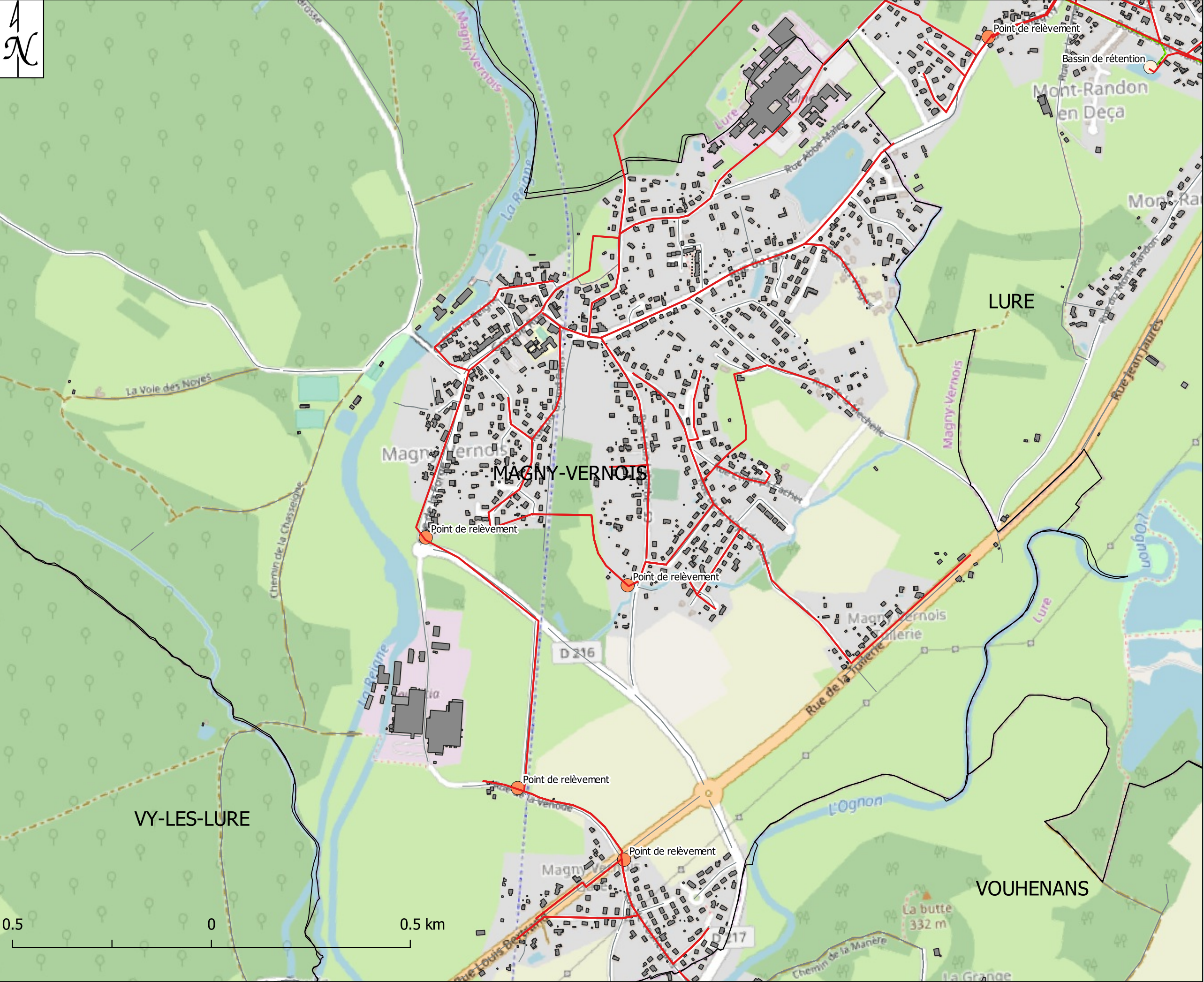

Assainissement

- Réseau assainissement
- AssEUIC

ASST

- Bassin d'orage
- Déversoir d'orage
- Point de relèvement
- Station eaux usées
- Réseau Assainissement
- Réseau unitaire
- Tranchées d'infiltration
- Réseau eaux pluviales
- COMMUNE



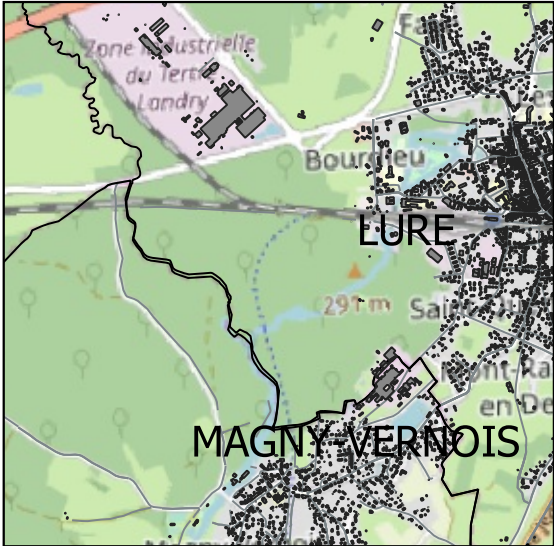
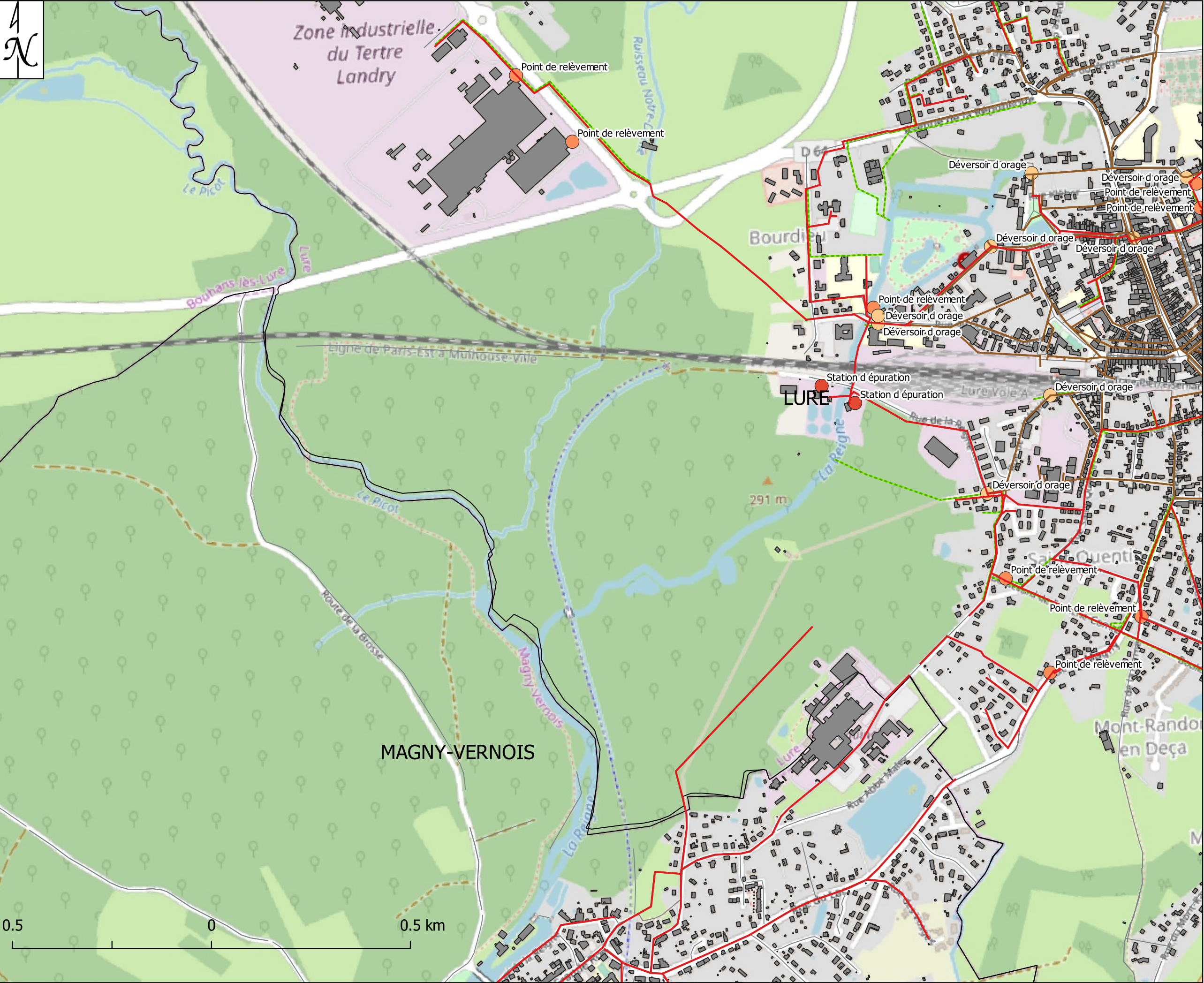

Assainissement

- Réseau assainissement
- AssEUIC

ASST

- Bassin d'orage
- Déversoir d'orage
- Point de relèvement
- Station eaux usées
- Réseau Assainissement
- Réseau unitaire
- Tranchées d'infiltration
- Réseau eaux pluviales
- COMMUNE



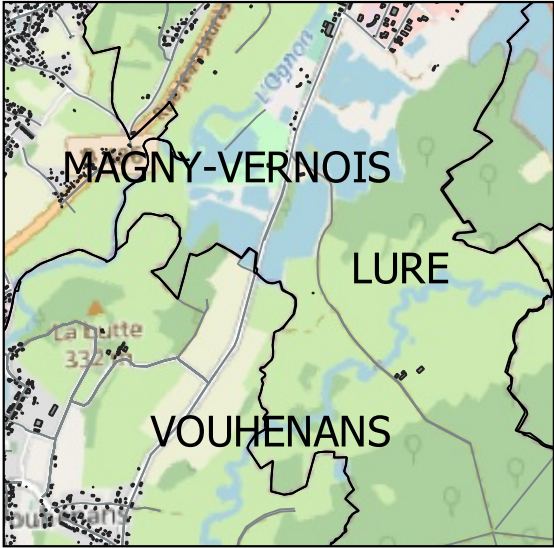
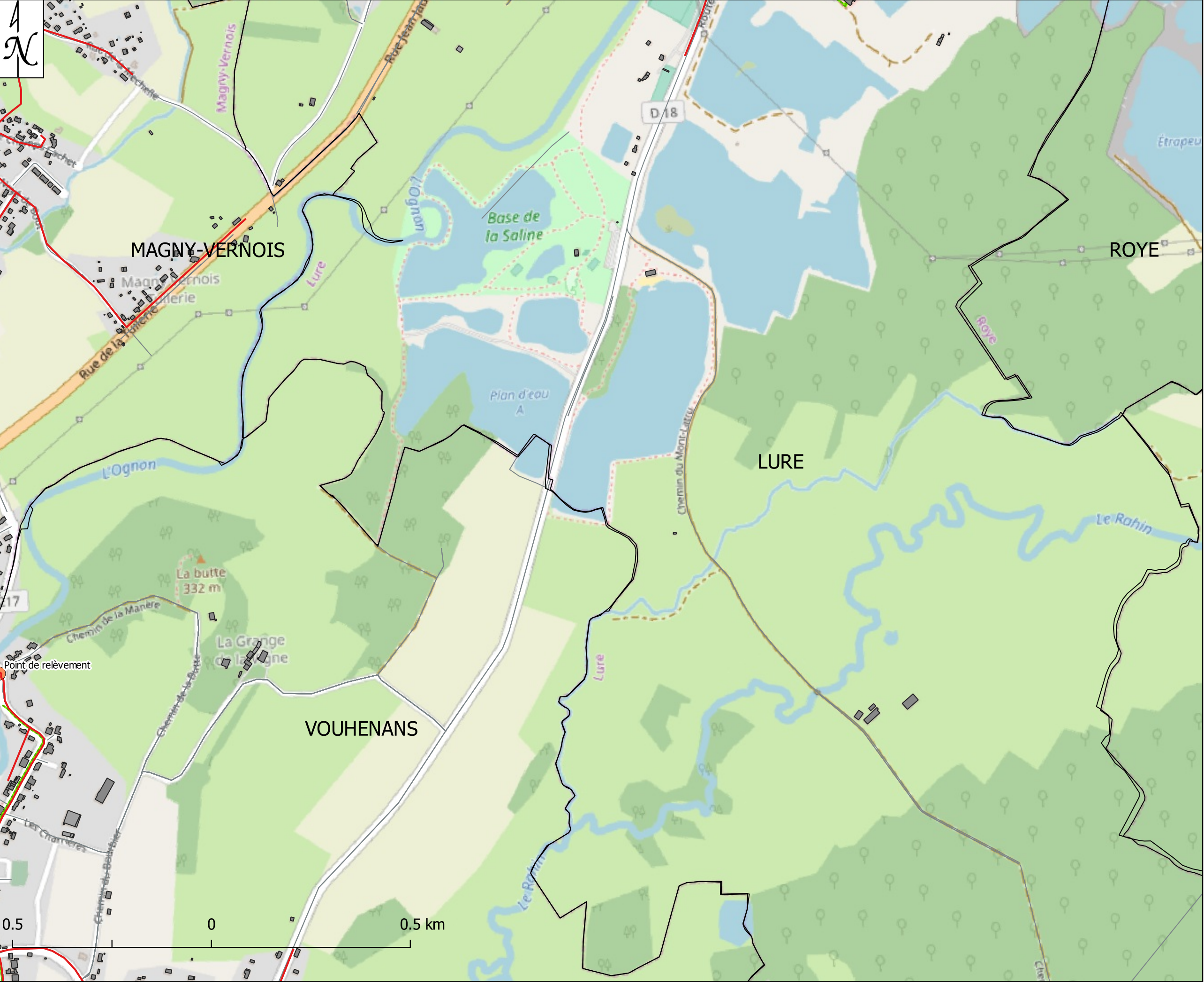

Assainissement

- Réseau assainissement
- AssEUIC

ASST

- Bassin d'orage
- Déversoir d'orage
- Point de relèvement
- Station eaux usées
- Réseau Assainissement
- Réseau unitaire
- Tranchées d'infiltration
- Réseau eaux pluviales
- COMMUNE



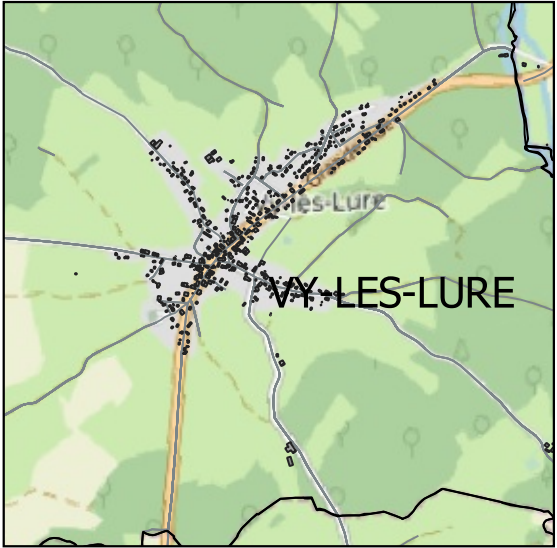
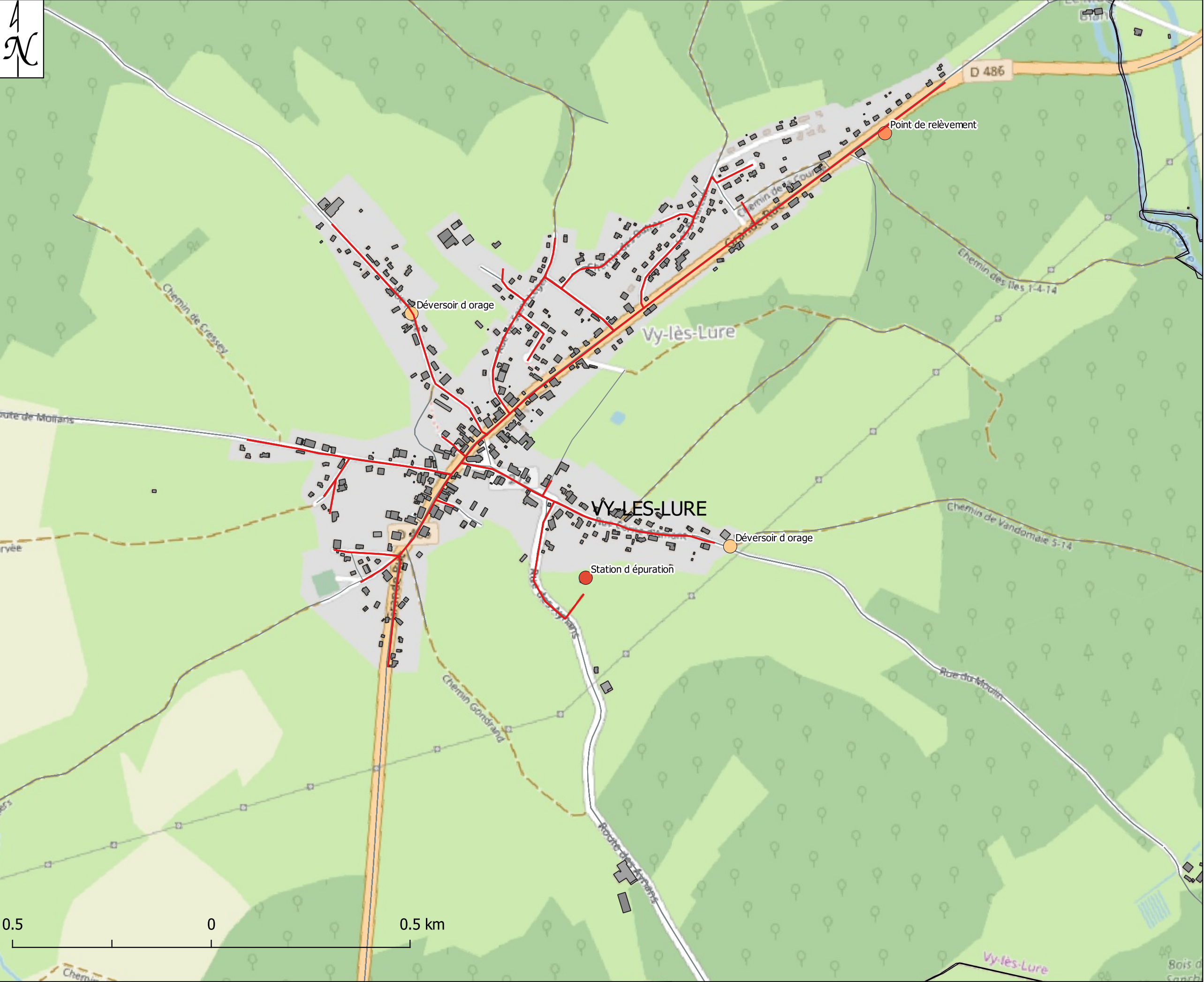

Assainissement

- Réseau assainissement
- AssEUIC

ASST

- Bassin d'orage
- Déversoir d'orage
- Point de relèvement
- Station eaux usées
- Réseau Assainissement
- Réseau unitaire
- Tranchées d'infiltration
- Réseau eaux pluviales
- COMMUNE